

CATANIA

CONCORSO PUBBLICO, PER TITOLI ED ESAMI, A N. 1 POSTO DI DIRIGENTE MEDICO, DISCIPLINA RADIOTERAPIA.

VERBALE N. 3

L'anno 2011 il giorno 14 del mese di Marzo alle ore 9.00, presso i locali del Centro di formazione aziendale del P.O. Vittorio Emanuele, Via Plebiscito n. 628, Catania, si è riunita la Commissione esaminatrice del concorso in epigrafe, costituita con deliberazione n. 1235 del 24/11/2010.

Sono presenti il Prof. Giovanni Carlo Ettore, Presidente, i Dott.ri Luigi Marafioti e Vincenzo Barone, componenti ed il Dr. Alberto Moschella, Segretario.

Il presidente, constatata la presenza di tutti i componenti della Commissione e verificata la regolare composizione della stessa, dà inizio ai lavori, al fine di procedere all'espletamento della prova pratica e della prova orale del concorso, del cui svolgimento in data odierna i candidati sono stati avvisati con lettera raccomandata A.R. del 27/01/2011.

La Commissione, ai fini dello svolgimento della prova ^{pratica} ne stabilisce le modalità ed i contenuti che devono comportare uguale impegno tecnico per tutti i concorrenti. Viene deciso di far effettuare a tutti i candidati la stesa prova, ed a tale scopo la Commissione predispone una terna di prove, registrate con numero progressivo, ciascuna delle quali chiusa in una busta piccola bianca, debitamente sigillata e firmata sui lembi di chiusura da tutti i componenti e dal segretario. Viene stabilito che la prova pratica avrà la durata di n. 30 minuti.

A questo punto si procede, tramite documento di riconoscimento, alla individuazione dei candidati, i cui estremi vengono indicati in separato elenco allegato (n.1) al presente verbale per farne parte integrante e siglato dai componenti della commissione e dal segretario.

Risultano presenti tutti gli otto candidati ammessi alla prova pratica.

I candidati vengono quindi ammessi in aula. A ciascun candidato viene consegnata una penna ed un foglio protocollo timbrato e siglato dal Presidente della Commissione, in cui lo stesso dovrà relazionare schematicamente sui contenuti della prova estratta, apponendo, in calce al foglio, la propria firma per esteso.



Contemporaneamente alla consegna del detto materiale i candidati vengono invitati a consegnare borse, libri e telefonino.

A questo punto il Presidente della Commissione espone ai candidati le modalità del concorso, con particolare riferimento alla normativa di cui all'art. 15 del DPR 483/97 riguardante le modalità di espletamento della prova ^{Matica} scritta. La Commissione, fatta constatare l'integrità delle buste, invita pertanto uno dei candidati ad estrarre la prova da svolgere. Si presente spontaneamente) Dr. DE NOBILI GIUSEPPE

nato a BARI il 27/04/1977. Risulta sorteggiata la prova n. 2. ~~X~~ candidato che ha sorteggiato la prova dà lettura, oltre che di quella estratta, anche delle prove non estratte, n. 1 e n. 3, ed appone la propria firma sui fogli contenenti le tre prove. Le tre buste contenenti le tre prove vengono allegate al presente verbale per farne parte integrante. Successivamente, alle ore 10,00 si procede alla ^{compila ad ogni candidato} dettatura della prova estratta. di fatto

Il Presidente avverte i candidati che per lo svolgimento della prova avranno a disposizione n. 30 minuti e che pertanto dovranno consegnare l'elaborato entro le ore 10,30.

Entro il termine assegnato tutti i candidati consegnano la prova e vengono fatti accomodare fuori dall'aula. La Commissione procede quindi alla valutazione della prova. I punteggi della prova pratica vengono trascritti su apposito elenco (allegato n. 2), parte integrante del presente verbale. Successivamente viene comunicato ai candidati l'esito della prova pratica, mediante affissione dell'elenco sopra indicato. Quindi la Commissione prosegue le operazioni concorsuali con l'effettuazione della prova orale, secondo quanto comunicato ai candidati con lettera raccomandata A.R. del 27/01/2011, che verterà, secondo quanto disposto dall'art. 26 del DPR.483/97, sulle materie inerenti alla disciplina a concorso nonché sui compiti connessi alla funzione da conferire.

La Commissione, ai sensi del 4° comma dell'art. 9 del DPR 483/97, predetermina n. 21 quesiti numerati, riportati nell'elenco allegato (n. 3) al presente verbale per farne parte integrante, da porre ai candidati mediante estrazione a sorte di n. 2 quesiti per ciascun candidato.

I quesiti di volta in volta sorteggiati non saranno riproposti. Al fine di procedere al sorteggio, la Commissione predispose dei foglietti recanti ciascuno un numero da 1 a 21, ciascuno dei quali corrisponde al rispettivo quesito dell'elenco sopra indicato.

Alle ore 10,55 i candidati che hanno superato la prova pratica vengono riammessi al locale d'esame. Al fine di definire l'ordine di esecuzione della prova, la Commissione

predispose dei foglietti recanti ciascuno una lettera dell'alfabeto; i candidati vengono invitati ad individuare uno tra loro per sorteggiare la lettera dell'alfabeto da cui iniziare. Il sorteggio

delto Moschella

stabilisce di procedere in ordine alfabetico

W Moschella

Moschella

Illeg. 21



viene effettuato dal candidat

che estrae la

lettera

Alberto Maschella

La Commissione, pertanto, inizia l'espletamento della prova orale con la candidata *ACQUAVIVA GRM* e procede a seguire, in ordine alfabetico. Ad ogni candidato viene preliminarmente comunicato il risultato della votazione dei titoli e vengono fatti sorteggiare i due quesiti che costituiscono l'oggetto della prova. L'esito del sorteggio viene riportato nell'allegato n. 4, parte integrante del presente verbale.

Al termine di ogni prova la Commissione, dopo aver fatto sgombrare l'aula, procede alla valutazione dello stesso.

I punteggi della prova orale vengono trascritti su apposito elenco (allegato n. 5), parte integrante del presente verbale, che viene affisso affinché i candidati possano venire a conoscenza del punteggio riportato nella prova orale. Successivamente la Commissione formula la graduatoria di merito dei candidati *Alleg. 6, parte integrante del presente verbale* e dà mandato al Segretario di trasmettere la graduatoria e gli atti concorsuali agli uffici amministrativi dell'Azienda per i provvedimenti di cui all'articolo 18 del D.P.R. 483/97.

Alle ore *12,30* il Presidente dichiara chiusa la seduta.

Letto, confermato e sottoscritto.

IL PRESIDENTE

Giovanni Carlo Ottavio

I COMPONENTI

Vincenzo Borace

Antonio Nocerino

IL SEGRETARIO

Alberto Maschella

ALL. I

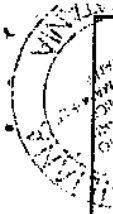

Concorso pubblico, per titoli ed esami, a n. 1 posto di Dirigente Medico disciplina Radioterapia PROVA PRATICA

COGNOME E NOME	LUOGO E DATA DI NASCITA	IDENTIFICAZIONE	FIRMA
ACQUAVIVA GRAZIA	CATANIA		
AI Candidato assente		C.I.N.A.K 7662130-CT 21/10/2005	<i>[Signature]</i>
C. Candidato assente			
CRISPI MANUELA	CATANIA		
CRI Candidato assente		C.I. AR0647439-CT 11/8/2070	<i>[Signature]</i>
DE NOBILI GIUSEPPE	BARI		
DI FRANCO GIOVANNA	VITTORIA (RG)		
FI Candidato assente		C.I. R-AM 9900591-BARI 17/7/07	<i>[Signature]</i>
LJ Candidato assente		C.I. N. AR 3222862-VITTORIA 13/7/2070	<i>[Signature]</i>
LAMONICA ROSARIA	MESSINA		
Candidato assente		C.I. A 65348468-R. RAIMS 15/3/04	<i>[Signature]</i>
Candidato assente			
Candidato assente			
Candidato assente			
Candidato assente			
PLATANIA ANGELO GIUSEPPE	CATANIA		
SALVO ROSALBA	VITTORIA (RG)		
Candidato assente		C.I. N. AO 4765272-D.A. MILITARE 17/10/07	<i>[Signature]</i>
		C.I. N. A O 3779957-GIARRE 10/3/2070	<i>[Signature]</i>
SPATOLA CORRADO	MODICA (RG)		
Candidato assente		C.I. N. AMO 985517-CT 13/4/2006	<i>[Signature]</i>

[Handwritten signature]

Radioterapia Domande Prova Pratica

1 Paziente con carcinoma Prostata stadio clinico
cT3N1M0 Gleason Score(4+3)

Definire CTV e PTV

OAR , dosi e tecnica.

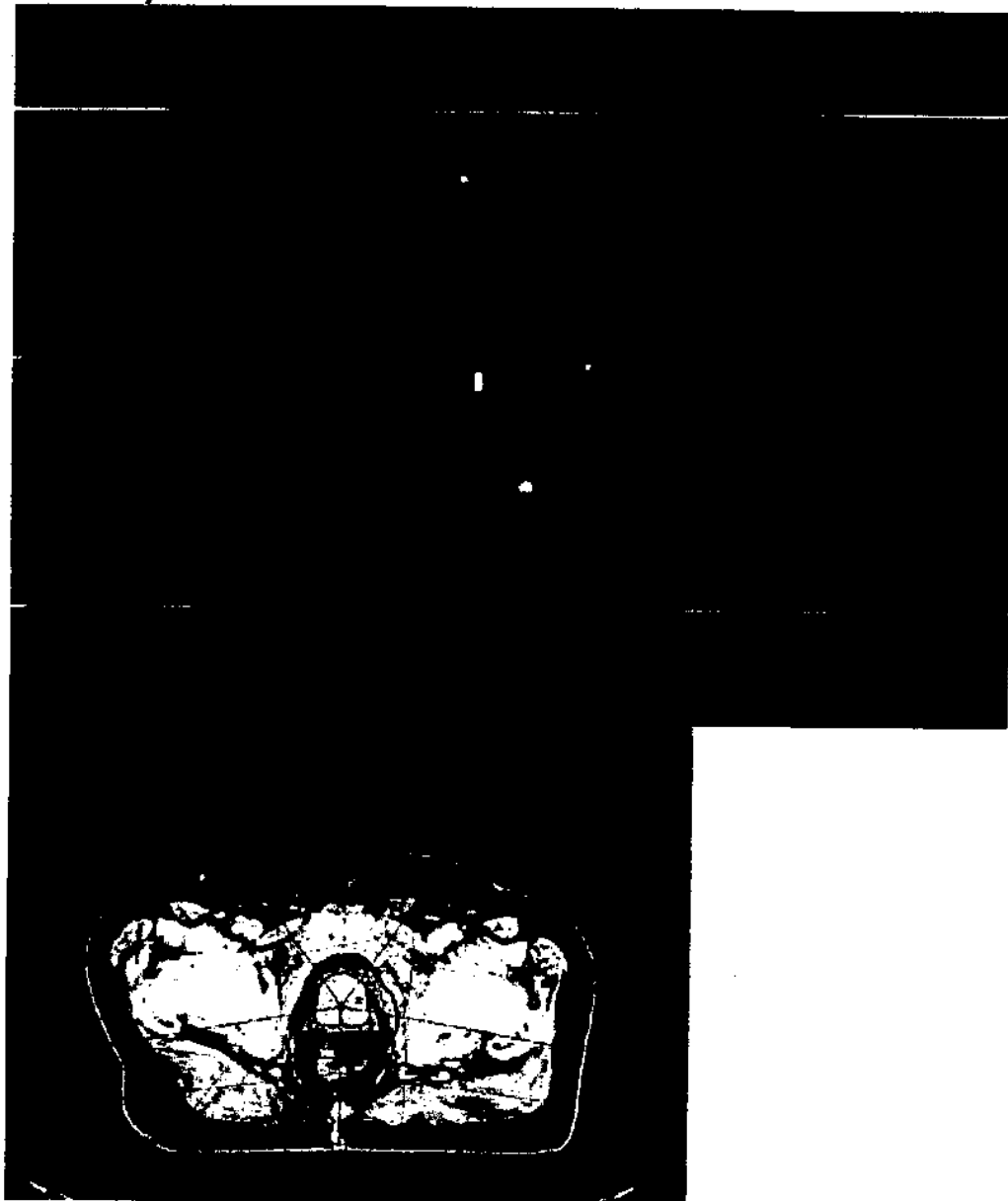

Giuseppe De Nohia



Domanda 3 :

Pz con ca duttale mammella dx pT2 pN3a Metastasi in 10 o più linfonodi ascellari (con almeno un focolaio metastatico di diametro > 2 mm) o presenza di metastasi in linfonodi infraclavicolari. Mo

Simulazione , sedi e dosi

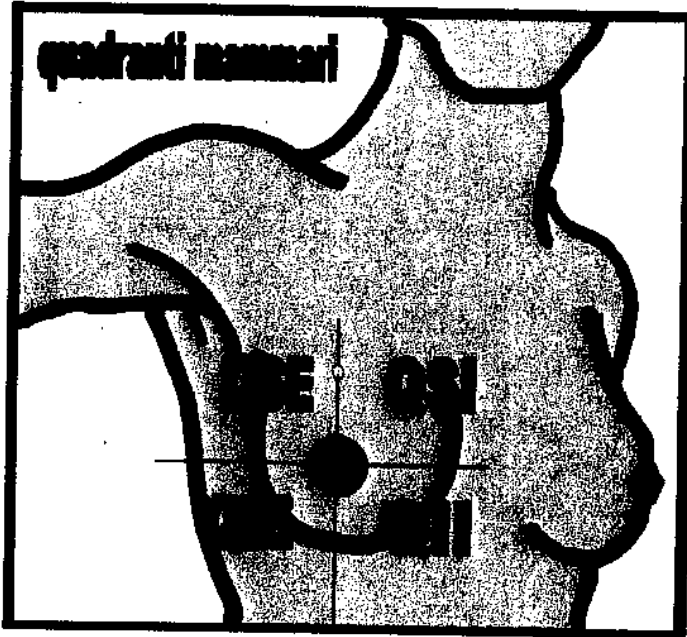

Giorgio D. Neri



Radioterapia Domande Orali

1 NEL SISTEMA TNM LA DEFINIZIONE DEL T DEL CANCRO DEL RETTO SI BASA SU: PROFONDITÀ DI PENETRAZIONE NELLA PARETE

2 NEL TUMORE DI PANCOAST (IIIA-B), QUAL È L'OPZIONE TERAPEUTICA DI SCELTA? RADIOTERAPIA SEGUITA DA CHIRURGIA

3 QUAL È LA SEDE PIU' FREQUENTE DI METASTASI DOPO QUELLE LINFONODALI NEL TUMORE DELLA PROSTATA? OSSA

4 QUAL È LA SEDE PIU' FREQUENTE DI METASTASI NEL CARCINOMA POLMONARE PC (MICROCITOMA): CERVELLO

5 QUAL È L'ISTOTIPO PIU' FREQUENTE DEI TUMORI DELLA VAGINA? CARCINOMA SPINOCELLULARE

6 QUALE DELLE NEOPLASIE DEL DISTRETTO CERVICO-CEFALICO È MENO FREQUENTEMENTE ASSOCIATA A METASTASI LINFONODALI LATEROCERVICALI? Carcinoma della corda vocale

7 QUALE DELLE SEGUENTI NEOPLASIE METASTATIZZA PER VIA LIQUORALE ED EMATICA? MEDULLOBLASTOMA

**8 QUALE DI QUESTE CONDIZIONI PUÒ ESSERE CONSIDERATA UN'URGENZA IN RADIOTERAPIA? SINDROME MEDIASTINICA
Compressione Midollare
Emoftoe**

9 QUALE È LA CONTROINDICAZIONE ASSOLUTA AL TRATTAMENTO RADIANTE NEL TUMORE POLMONARE? VERSAMENTO PLEURICO

10 QUALE ISTOTIPO DEL CARCINOMA POLMONARE È, DAL PUNTO DI VISTA EPIDEMIOLOGICO, MAGGIORMENTE CORRELATO AL FUMO DI SIGARETTA? CARCINOMA A CELLULE SQUAMOSE

11 QUAL'È LA CAUSA PIU' FREQUENTE DI SINDROME DELLA VENA CAVA SUPERIORE? CARCINOMA BRONCHIALE

12 QUALE NEOPLASIA È SPESSO ASSOCIATA AD INFEZIONE DA HPV ? CERVICIE UTERINA

Manchelli

[Handwritten signatures]



13 QUALI SONO I MECCANISMI RADIOBIOLOGICI CHE GIUSTIFICANO IL FRAZIONAMENTO DELLA DOSE alfa /beta dei tessuti attività mitotica

14 QUALI SONO LE CARATTERISTICHE DI UNA NEOPLASIA TRATTABILE CON LA RADIOTERAPIA STEREOTASSICA? DIMENSIONI INFERIORI A 3 CM DI DIAMETRO

15 QUALI SONO LE TECNICHE RADIOTERAPICHE PIÙ FREQUENTEMENTE IMPIEGATE NEL SOVRADDOSAGGIO SUL LETTO TUMORALE DOPO QUADRANTECTOMIA PER CARCINOMA DELLA MAMMELLA: RADIOTERAPIA CON ELETTRONI E BRACHITERAPIA INTERSTIZIALE

16 QUANDO PUO' CONSIDERARSI GUARITO UN PAZIENTE AFFETTO DA NEOPLASIA: QUANDO IL PAZIENTE RAGGIUNGE LA REMISSIONE COMPLETA ED HA LA STESSA ASPETTATIVA DI VITA DI UN SOGGETTO DI UGUALE ETÀ E SESSO NON AFFETTO DA TUMORE

17 SE UN TUMORE HA UN'ATTIVITÀ MITOTICA PARTICOLARMENTE ELEVATA, QUALE DEI SEGUENTI FRAZIONAMENTI DI DOSE DI UN TRATTAMENTO RADIOTERAPICO È VEROSIMILMENTE PIÙ EFFICACE: IPERFRAZIONAMENTO ACCELERATO

18 UN PAZIENTE AFFETTO DA UN T2N0 DEL LOBO SUP.DX DI TIPO SQUAMOCELLULARE, VIENE SOTTOPOSTO A LOBECTOMIA CHIRURGICA CON STADIAZIONE CHIRURGICA PT2N0 E VIENE INVIATA ALLA TUA OSSERVAZIONE PER UN PARERE SU UNA TERAPIA ADIUVANTE. TU CONSIGLI: ATTENTA OSSERVAZIONE, POICHÉ LA RT POST-OPERATORIA NON È DOCUMENTATA EFFICACE

19 UN PAZIENTE DI 42 ANNI SI PRESENTA ALLA NOSTRA OSSERVAZIONE PER UNA LESIONE DEL MARGINE LINGUALE DESTRO. LA STADIAZIONE CLINICA CONCLUDE PER UNA FORMA T1N0M0. IL PZ RIFIUTA LA TERAPIA CHIRURGICA. QUALE DELLE SEGUENTI OPZIONI RADIOTERAPICHE È LA PIÙ INDICATA, IN BASE AI DATI DELLA REVISIONE EUROPEA DEL GEC: BRACHITERAPIA ESCLUSIVA

20 UNA DONNA AFFETTA DA CARCINOMA DEL COLLO UTERINO, CON INVASIONE DEL PARAMETRIO E DEGLI UTERO-SACRALI FINO ALLA PARETE PELVICA A CHE STADIO CLINICO CORRISPONDE: ALLO STADIO III

21 UNA DONNA DI 38 ANNI IN PREMENOPAUSA HA UN NODULO DI 3 CM NELLA MAMMELLA SINISTRA. LA BIOPSIA MAMMARIA RIVELA UN CARCINOMA DUTTALE INFILTRANTE E VIENE ESEGUITA UNA MASTECTOMIA RADICALE MODIFICATA. DALL'ESAME ANATOMO-PATOLOGICO RISULTA NEGATIVITÀ PER I RECETTORI ESTROGENICI E PRESENZA DI METASTASI IN 4 SU 28 LINFONODI ASCELLARI. TORACE, SCINTIGRAFIA OSSEA, SCINTIGRAFIA EPATICA ED EMATO-CHIMICI SONO TUTTI NELLA NORMA. LA SCELTA TERAPEUTICA PIÙ IDONEA DOVREBBE ESSERE: CHEMIOTERAPIA + RT SULLA PARETE TORACICA E STAZIONI LINFONODALI

Manfredi

PROVA ORALE
 ESITO DEL SORTEGGIO
 RELATIVI AI QUESITI



- QUESITI nn. 3 e 17 estratti dalla D.ssa Aquaviva Franca
- QUESITI nn. 13 e 1 estratti dalla D.ssa Crispi Manuela
- QUESITI nn. 21 e 12 estratti dal Dr. De Nabili Giuseppe
- QUESITI nn. 2 e 9 estratti dalla D.ssa Di Fazio Giovanna
- QUESITI nn. 20 e 8 estratti dalla D.ssa Lammia Rosaria
- QUESITI nn. 5 e 19 estratti dalla D.ssa Platania Angela Giug
- QUESITI nn. 18 e 14 estratti dalla D.ssa Salvo Rosalba
- QUESITI nn. 16 e 6 estratti dal Dr. Fratola Corrado

M. S. M.

