

Monitoraggio Attività Sale Operatorie

Anno 2011



DIREZIONE SANITARIA

Monitoraggio Attività Sala Operatoria

Gruppo di lavoro:

Grazia Arciola
Sebastiano Auteri
Cettina Gennaro
Marisa Nicosia

REGIONE SICILIANA
Azienda Ospedaliera Universitaria
"Policlinico - Vittorio Emanuele"
Via S.Sofia, 78 • 95123 Catania

Sommario

| | |
|---|-----------|
| Introduzione | 3 |
| Obiettivi | 3 |
| Metodologia e Materiali raccolto | 4 |
| Risultati | 8 |
| Osservazioni | 9 |
| Allegati | 18 |

INTRODUZIONE

L'esigenza di un attento monitoraggio dell'utilizzo delle sale operatorie, in relazione alla disponibilità, alle prenotazioni ed all'impegno delle risorse di infermieri professionali e di medici anestesisti, si inserisce a pieno titolo nella ricerca di efficienza che è stata al centro degli obiettivi delle politiche sanitarie negli ultimi anni, in larga misura a causa della rapida crescita dei costi, delle limitate risorse economiche disponibili e delle conseguenti restrizioni nelle politiche di reclutamento del personale.

Si chiede sempre più alle aziende di attuare strumenti razionali per gestire al meglio le risorse disponibili e per operare scelte efficienti con il miglior rapporto costi-benefici.

Nell'ultimo anno la Direzione dell'Azienda ha dedicato particolare attenzione al monitoraggio delle sale operatorie con l'obiettivo di razionalizzare l'utilizzo delle strutture e la richiesta di impegno di personale infermieristico e anestesiologicalo da parte delle UU.OO. di chirurgia.

A tal fine si è dato avvio, sperimentalmente a partire dal mese di gennaio per i presidi V.Emanuele, Ferrarotto e S.Bambino e a regime dal mese di aprile per tutta l'Azienda, ad uno studio approfondito per raccogliere elementi utili alla programmazione ed alle iniziative finalizzate al miglioramento.

OBIETTIVO

Implementare una raccolta sistematica di dati giornalieri, non a campione, di tutte le sedute operatorie che si svolgono in Azienda, per identificare con certezza le ore di utilizzo delle sale operatorie in relazione alla disponibilità delle strutture, del personale infermieristico e del personale anestesista. La conseguente realizzazione di report analitici ha consentito di mettere in evidenza le discrasie esistenti e, attraverso la comunicazione e la sensibilizzazione, di avviare un processo di miglioramento.

METODOLOGIA e MATERIALE RACCOLTO

A ttraverso l'uso di una scheda di rilevazione (figura 1), distribuita a tutte le sale operatorie, si è provveduto alla raccolta, giornaliera per singolo letto operatorio, di tutte le informazioni relative all'attività chirurgica, presso i complessi operatori e le strutture diagnostiche che richiedono la presenza di medici anestesisti.

Il modello contiene i dati di un singolo giorno di attività e di una singola sala o letto operatorio. (I campi sono: "**Complesso Operatorio**", "**Sala**", "**Data**").

La compilazione della prima parte della scheda di rilevazione è sotto la responsabilità del Capo Sala e contiene i dati sul **numero di infermieri presenti nel turno** e sugli **orari di entrata e di uscita del primo e dell'ultimo paziente** dal complesso operatorio.

La seconda parte della scheda, compilata a cura del medico anestesista presente, rileva, per ogni turno:

Il numero di medici anestesisti presenti;

Il Reparto di chirurgia che effettua gli interventi (vi sono più righe perché potrebbero esservi assegnazioni parziali, o differenti reparti che operano nella seduta di mattina e di pomeriggio).

Rispettivamente per il I e il II turno sono compilati i dati relativi a:

Ora inizio anestesia del primo paziente: contiene l'ora in cui ha avuto inizio la prima anestesia (inizio induzione);

Ora inizio intervento del primo paziente: l'ora in cui ha avuto inizio l'intervento;

Ora fine intervento dell'ultimo paziente: l'ora in cui ha avuto fine l'intervento;

Ora fine anestesia dell'ultimo paziente: l'ora in cui ha avuto termine l'ultima anestesia della seduta.

A fianco dei dati riguardanti gli orari di funzionamento della Sala Operatoria sono inseriti i dati relativi al **numero delle procedure eseguite**, differenziate tra "anestesi generali", "anestesi loco regionali", "anestesi spino epidurali", "sedazioni", "anestesi locali", "assistenza procedure diagnostiche".

I dati raccolti sono stati sottoposti ad un doppio controllo:

1. Su un campione di giornate, presso tutte le Sale Operatorie, sono stati confrontati i dati trasmessi con quelli contenuti nei registri operatori.
2. A fine anno è stato condotto un controllo incrociato, per singolo reparto, tra il numero di interventi chirurgici registrati nelle SDO e il numero ricavato dai fogli trasmessi dalle Sale Operatorie.

Rilevazione dati attività operatoria



Compl. Operatorio: _____ Sala: _____ data: _____ (gg/mm/aaaa)

presenza personale infermieristico:
senza pazienti al complesso operatorio:

| I turno: | II turno: | Firma Capo Sala |
|--------------------------------|--------------------------------|-----------------|
| n.infermieri: _____ | n.infermieri: _____ | |
| ora entrata 1° paziente: _____ | ora entrata 1° paziente: _____ | |
| uscita ultimo paziente: _____ | uscita ultimo paziente: _____ | |

assegnazione anestesisti:

| | |
|------------------------------------|-------------------------------------|
| I turno: numero anestesisti: _____ | II turno: numero anestesisti: _____ |
|------------------------------------|-------------------------------------|

| Reparto Chirurgia | I turno compreso eventuale prolungamento | | II turno compreso eventuale prolungamento | | NUMERO INTERVENTI | | | | | | | | | |
|-------------------|--|-----------------------|---|--------------------|----------------------|-----------------------|---------------------|--------------------|--------------------|--------------------------|---------------------------|-----------|------------------|-----------------------------|
| | primo paziente | | ultimo paziente | | primo paziente | | ultimo paziente | | anestesia generale | anestesia loco regionale | anestesia spino epidurale | sedazioni | anestesia locale | assist. procedure diagnost. |
| | ora inizio anestesia | ora inizio intervento | ora fine intervento | ora fine anestesia | ora inizio anestesia | ora inizio intervento | ora fine intervento | ora fine anestesia | | | | | | |
| | | | | | | | | | | | | | | |
| | | | | | | | | | | | | | | |
| | | | | | | | | | | | | | | |
| | | | | | | | | | | | | | | |

Firma Anestesista I turno: _____

Firma Anestesista II turno: _____

N.B. Inviare giornalmente il modello, compilato in tutte le sue parti e sottoscritto, tramite Fax al n. 095-7435608.

Figura 1

L'analisi ha preso in considerazione gli intervalli di tempo tra il primo e l'ultimo paziente, senza indagare quanto avviene tra i vari interventi. Ciò si è reso necessario per non rendere eccessivamente complessa la compilazione e la raccolta dei dati e per ottenere una pronta collaborazione degli operatori delle sale operatorie. Per la sintesi dei risultati sono stati scelti 9 principali indicatori per rappresentare il grado di ottimizzazione dei tempi di utilizzo dei complessi operatori:

| INDICATORE | DESCRIZIONE | MODALITA' di CALCOLO |
|--|--|--|
| 1 Tasso di utilizzo delle SO / risorse infermieristiche | Esprime il tempo di utilizzo della sala operatoria nel rapporto con il numero di ore in cui nella sala vi è stata presenza del personale infermieristico. | NUMERATORE: numero di ore che va dall'entrata al complesso operatorio del primo paziente all'uscita dell'ultimo paziente, incrementate del 20% per attività del personale infermieristico non rivolte a pazienti. DENOMINATORE: numero di ore in cui è stata assicurata in SO la presenza di personale infermieristico. |
| 2 Tasso di utilizzo delle SO / risorse anestesilogiche | Esprime il tempo di utilizzo della sala operatoria nel rapporto con il numero di ore in cui nella sala vi è stata presenza del personale medico anestesista. | NUMERATORE: numero di ore che va dall'inizio della prima induzione al termine dell'ultima anestesia. DENOMINATORE: numero di ore in cui è stata assicurata in SO la presenza di personale anestesista. |
| 3 Impegno infermieristico per ora di attività chirurgica | Esprime il numero di ore lavorate dal personale infermieristico per ogni ora di attività chirurgica. | NUMERATORE: numero di ore che va dall'inizio del primo intervento chirurgico alla fine dell'ultimo intervento chirurgico. DENOMINATORE: numero di ore totali lavorate dal personale infermieristico (tenuto anche conto di numero operatori presenti). |
| 4 Impegno anestesilogico per ora di attività chirurgica | Esprime il numero di ore lavorate dal personale anestesista per ogni ora di attività chirurgica. | NUMERATORE: numero di ore che va dall'inizio del primo intervento chirurgico alla fine dell'ultimo intervento chirurgico. DENOMINATORE: numero di ore totali lavorate dal personale anestesista (tenuto anche conto del numero di operatori presenti). |

| INDICATORE | DESCRIZIONE | MODALITA' di CALCOLO |
|--|---|--|
| 5 Puntualità inizio intervento | Rappresenta la ripartizione per fasce orarie dell'inizio delle attività nelle sedute mattutine. | L'inizio delle attività è rappresentato dall'orario della prima induzione ed è stato suddiviso in 6 fasce orarie. |
| 6 Precoce fine attività chirurgica | Rappresenta la ripartizione per fasce orarie della fine delle attività nelle sedute mattutine. | La fine delle attività è rappresentato dall'orario del termine dell'ultima anestesia ed è stato suddiviso in 6 fasce orarie. |
| 7 Grado ottimizzazione utilizzo SO | Rappresenta la suddivisione in tre fasce del grado di ottimizzazione dell'uso delle sale operatorie nelle sedute mattutine. | L'attività operatoria è stata classificata su tre livelli in relazione alla puntualità di inizio seduta, alla precoce fine della seduta. Classe 1: sedute che iniziano entro le ore 8 e finiscono dopo le 13:30; Classe 2: sedute che iniziano entro le 8:30 e finiscono prima delle 13:30 oppure che iniziano entro le 9 e finiscono dopo le 13:30. Classe 3: sedute che iniziano dopo le 9 oppure che finiscono prima delle 13, oppure sedute che iniziano dopo le 8:30 e terminano dopo le 14. |
| 8 % prolungamenti sedute a causa del ritardato inizio | Rappresenta la percentuale di ore di prolungamento della singola seduta operatoria oltre le ore 14 e iniziata in ritardo rispetto alle ore 8. | Per ogni singola seduta è calcolata la differenza tra il numero di ore di prolungamento e il numero di ore di ritardato inizio. La sommatoria delle ore così calcolate è divisa per il numero di ore di prolungamento. |
| 9 % utilizzo sedute pomeridiane | Rappresenta la percentuale di effettiva occupazione delle sedute pomeridiane richieste. | NUMERATORE: totale ore presenza pazienti nel complesso operatorio nella seduta pomeridiana. DENOMINATORE: numero ore presenza del personale anestesista nella seduta pomeridiana. |

RISULTATI

D all'elaborazione di tutti i dati raccolti sono stati realizzati dei report riepilogativi di seguito descritti e allegati al presente documento.

Il riepilogo "Medie Aziendali" (allegato n.1) rappresenta per l'intero set degli indicatori l'andamento delle medie aziendali nel corso dei mesi da aprile a dicembre.

Già da questo primo riepilogo è possibile osservare il progressivo miglioramento di alcuni indicatori.

Il riepilogo "Andamento mensile delle classi di sedute operatorie" mette a confronto le percentuali delle sedute operatorie, suddivise in classi, tra le diverse Unità Operative e nello sviluppo dei mesi dell'anno (allegato n.2).

Il riepilogo "Medie del periodo Aprile-Dicembre 2011" sviluppa tutti e 9 gli indicatori per singola Unità Operativa nel valore medio registrato nei mesi esaminati (allegato n.3).

L'ultimo report allegato contiene in dettaglio per singola Unità Operativa l'andamento di tutti e 9 gli indicatori nel corso dei mesi da gennaio a dicembre (allegato n.4).

OSSERVAZIONI

Partendo dall'analisi delle classi, il risultato medio aziendale nel periodo aprile-dicembre evidenzia che il 36% delle sedute operatorie si posiziona in Classe 1, il 36% in Classe 2 e il 28% in Classe 3, vale a dire che oltre un quarto delle sedute non utilizza a pieno le ore di disponibilità della sala operatoria.

Il dato deve però essere analizzato nel suo sviluppo nel tempo, infatti, confrontando i dati tra aprile e novembre (allegato n. 1) si osserva un progressivo trasferimento delle sedute dalla Classe 2 alla Classe 1:

la **Classe 1**, le migliori performance, passa infatti dal 30,9% del mese di aprile al 41,3% a Novembre;

la **Classe 2**, che rappresenta comunque un buon livello di performance, cede alla prima classe una percentuale dell'11%;

la **Classe 3** rimane pressochè costante intorno al 26% (la media risulta essere del 28% perchè nei mesi di agosto e dicembre la percentuale cresce per le particolari condizioni del periodo).

Nota: come mese di riferimento per l'analisi dei risultati è stato preso novembre, in quanto dicembre, così come del resto il mese di agosto, presentano numerose anomalie dovute alla riduzione delle attività.

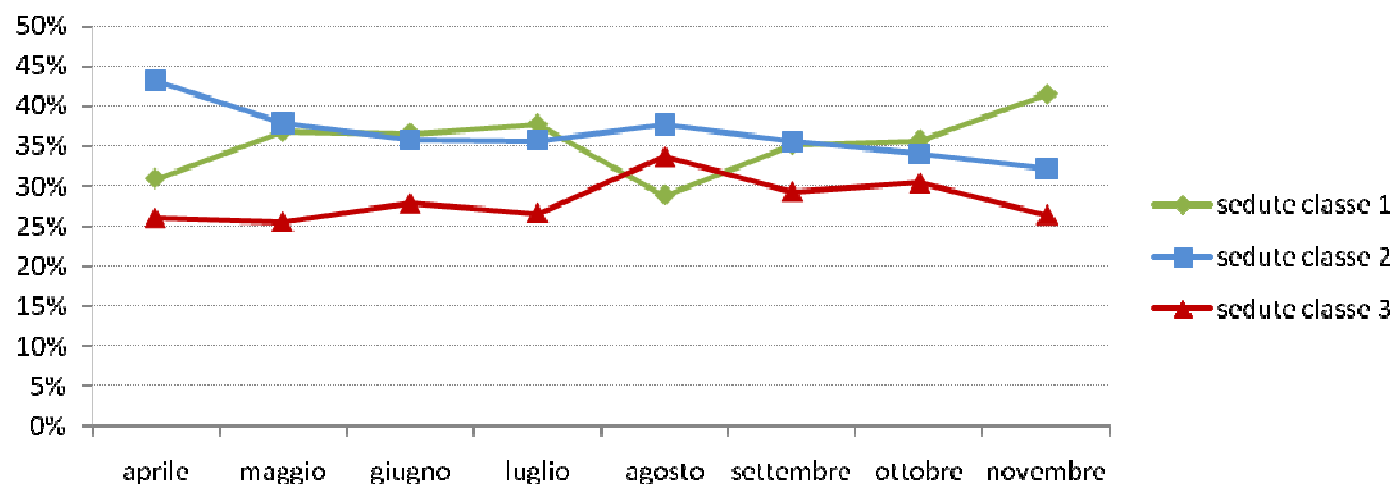

Alcuni reparti, in particolare, evidenziano un significativo trend di miglioramento:

| UNITA' OPERATIVA | Valori iniziali | | Valori fine anno | |
|-----------------------------|-----------------|-----|------------------|-----|
| | Classe | % | Classe | % |
| Chirurgia Toracica VE | 3 | 39% | 3 | 15% |
| Chirurgia Maxillo Facciale | 3 | 85% | 1 | 46% |
| | | | 2 | 46% |
| | | | 3 | 8% |
| Chirurgia Pediatrica | 1 | 0% | 1 | 8% |
| | | | 2 | 69% |
| | | | 3 | 23% |
| Chirurgia Vascolare | 1 | 33% | 1 | 45% |
| Clinica Chirurgica VE | 3 | 40% | 3 | 25% |
| Urologia VE | 1 | 23% | 1 | 40% |
| | | | 3 | 36% |
| Chirurgia Week Hospital | 1 | 0% | 1 | 33% |
| | | | 3 | 33% |
| Clinica Chirurgica Rodolico | 1 | 0% | 1 | 20% |
| Neurochirurgia Rodolico | 1 | 40% | 1 | 60% |

Alcune UU.OO. fanno rilevare risultati positivi relativamente alle sedute in classe 1:

| UNITA' OPERATIVA | Risultato 1° classe |
|-------------------------------------|--------------------------------|
| Odontoiatria Speciale Riabilitativa | 89% |
| Clinica Ostetrica Rodolico | 55% |
| Neurochirurgia Rodolico | 55% |
| Chirurgia Colorettaie Rodolico | 54% |
| Clinica Oculistica Rodolico | 53% |
| Chirurgia Oncologica Rodolico | 53% |
| Oncologia Chirurgica Rodolico | 53% |
| Patologia Ostetrica S.Bambino | 53% |
| Clinica Odontoiatrica VE | 52% |

Altre UU.OO. fanno invece ancora rilevare dei valori alti nella classe 3:

| UNITA' OPERATIVA | Risultato 3° classe | Note |
|-----------------------------------|---------------------|---|
| Clinica Oculistica S.Marta | 72% | inizia l'attività per il 40% nella fascia oraria 8,30-9 e ben il 50% dopo le ore 9 e che termina prima delle ore 13 nel 39% delle sedute. Ad ulteriore conferma l'indicatore n.8 segnala che la quasi totalità dei prolungamenti delle sedute è causata dal ritardato inizio. |
| I Divisione di Chirurgia VE | 68% | inizia l'attività per il 32% nella fascia oraria 8,30-9 e ben il 60% dopo le ore 9 e che il 68% delle oltre 200 ore di prolungamento delle sedute è causata dal ritardato inizio. |
| Chirurgia Toracica Rodolico | 75% | pur in presenza di un numero limitato di sedute, nel 43% dei casi inizia dopo le ore 9 e nel 36% termina prima delle ore 13. |
| I Divisione di Ostetricia SB | 47% | nel 33% delle sedute termina prima delle ore 13. |
| II Divisione di Ostetricia SB | 43% | nel 38% delle sedute termina prima delle ore 13. |
| Chirurgia dell'Apparato Digerente | 39% | 27% delle sedute inizia dopo le ore 9 e nel 24% termina prima delle ore 13 |
| Chirurgia Week Hospital | 39% | nel 22% inizia le sedute dopo le ore 9 e nella medesima percentuale termina prima delle ore 13. |
| Chirurgia Vascolare Rodolico | 35% | nel 47% delle sedute inizia nella fascia oraria 8,30-9 e nel 22% dopo le ore 9 e nel 70% dei casi gli sforamenti sono dovuti a ritardato inizio. |
| Cardiochirurgia | 34% | nel 34% delle sedute inizia l'attività dopo le ore 9 (si tratta delle sedute in seconda sala); tale dato è compensato dalla percentuale del 41% relativo alle sedute iniziate prima delle ore 8,30, infatti l'U.O. colloca il 41% delle sedute in classe 1. |
| Clinica Chirurgica Rodolico | 33% | inizia l'attività per il 55% nella fascia oraria 8,30-9 e il 27% dopo le ore 9 e nel 77% dei casi gli sforamenti sono dovuti a ritardato inizio. |
| Urologia VE | 33% | nel 24% delle sedute termina prima delle ore 13. |

Gli indicatori n.1 e n.3 misurano l'efficienza nell'impiego della risorsa infermieristica con due ottiche lievemente diverse.

Il primo indicatore mette in relazione la quantità di ore in cui la sala operatoria, prenotata dai chirurghi, è stata disponibile con la presenza di infermieri e il numero di ore in cui vi è stata presenza di pazienti al complesso operatorio. Quest'ultimo numero è stato incrementato del 20% per l'assolvimento di compiti non legati alla presenza di pazienti.

Il secondo indicatore misura il numero di ore-lavoro di personale infermieristico per ogni ora di "chirurgia", intesa come tempo che decorre dall'inizio del primo intervento alla fine dell'ultimo. Questo secondo indicatore è influenzato anche dal numero di infermieri presenti in sala operatoria.

La media aziendale per l'**indicatore 3** è di 2,4 ore di lavoro infermieristico per ogni ora di chirurgia.

La media aziendale per l'**indicatore 1** è del 90,5% dell'utilizzo delle sale.

Vi sono però alcune UU.OO. che registrano un valore più basso.

| UNITA' OPERATIVA | Indicatore 1 | Indicatore 3 |
|--------------------------------|--------------|--------------|
| Media Aziendale | 90,5% | 2,4 |
| I Divisione Chirurgia VE | 70% | 2,7 |
| Clinica Ortopedica VE | 77% | 2,9 |
| Clinica Chirurgica VE | 77% | 2,6 |
| Clinica Oculistica S.Marta | 81% | 1,6 |
| Cardiochirurgia | 81% | 3,9 |
| Chirurgia Pediatrica | 82% | 2,5 |
| Chirurgia Vascolare Ferrarotto | 87% | 2,4 |

Dalla lettura dell' **indicatore 3** si evidenziano le Unità Operative che utilizzano più ore/infermiere per ogni ora di chirurgia rispetto alla media aziendale:

| UNITA' OPERATIVA | Indicatore 3 |
|-----------------------------------|--------------|
| Media Aziendale | 2,5 |
| Cardiochirurgia | 3,9 |
| I Divisione Ostetricia S.Bambino | 3,0 |
| Clinica Ortopedica VE | 2,9 |
| Chirurgia Week Hospital | 2,7 |
| Chirurgia Toracica Rodolico | 2,7 |
| I Chirurgia | 2,7 |
| II Divisione Ostetricia S.Bambino | 2,7 |
| Patologia Ostetrica S.Bambino | 2,7 |
| Chirurgia Vascolare Rodolico | 2,6 |
| Clinica Chirurgica VE | 2,6 |

Di contro si possono osservare le Unità Operative che hanno una disponibilità di risorsa infermieristica inferiore alla media; occorre tenere presente che in alcuni casi il risultato è conseguenza della tipologia di interventi:

| UNITA' OPERATIVA | Indicatore 3 |
|-------------------------------------|--------------|
| Media Aziendale | 2,5 |
| Odontoiatria Speciale Riabilitativa | 1,1 |
| Clinica Oculistica Rodolico | 1,3 |
| Clinica Odontoiatrica VE | 1,5 |
| Clinica Otorino Rodolico | 1,5 |
| Urologia VE | 1,5 |
| Clinica Oculistica S.Marta | 1,6 |
| Chirurgia Pediatrica Rodolico | 1,6 |
| Chirurgia Maxillo Facciale | 1,8 |
| Chirurgia Urgenza VE | 1,9 |

Gli indicatori n.2 e n.4 misurano l'efficienza nell'impiego della risorsa anestesiologicala con due diverse ottiche.

Il primo indicatore mette in relazione la quantità di ore di prenotazione di assistenza anestesiologicala e il numero di ore in cui tale assistenza è stata operativa.

Il secondo indicatore misura il numero di ore-lavoro di personale medico anestesista per ogni ora di "chirurgia", intesa come tempo che decorre dall'inizio del primo intervento alla fine dell'ultimo. Questo secondo indicatore è influenzato anche dal numero di anestesisti presenti in sala operatoria.

La media aziendale per l'**indicatore 2** è dell'83% dell'utilizzo delle prestazioni anestesiologicalhe. Vi sono però alcune UU.OO. che registrano un valore anche significativamente più basso.

| UNITA' OPERATIVA | Indicatore 2 | Indicatore 4 |
|-----------------------------------|--------------|--------------|
| Media Aziendale | 83% | 1,2 |
| Chirurgia Toracica Rodolico | 63% | 1,6 |
| II Divisione Ostetricia SB | 67% | 1,3 |
| I Chirurgia VE | 70% | 1,4 |
| Ostetricia e Ginecologia Rodolico | 70% | 1,4 |
| Chirurgia Vascolare Rodolico | 70% | 1,4 |
| Chirurgia Toracica VE | 72% | 1,4 |
| Neurochirurgia Rodolico | 72% | 1,4 |
| I Divisione Ostetricia SB | 74% | 1,3 |
| Chirurgia Week Hospital Rodolico | 74% | 1,4 |
| Clinica Otorino Rodolico | 75% | 1,3 |
| Chirurgia Apparato Digerente Rod | 76% | 1,3 |
| Chirurgia Vascolare Ferrarotto | 77% | 1,3 |
| Clinica Ortopedica VE | 77% | 1,2 |
| Urologia VE | 77% | 1,3 |
| Chirurgia Pediatrica Rodolico | 78% | 1,3 |

A

lcune altre osservazioni merita l'indicatore n.9, l'utilizzo delle sale operatorie prenotate nelle ore pomeridiane; la media aziendale è del 67%.

In realtà solo pochi reparti hanno richiesto un numero significativo di sedute pomeridiane nel periodo:

| UNITA' OPERATIVA | n°sedute pomeridiane | % utilizzo |
|----------------------------|----------------------|------------|
| Chirurgia Maxillo Facciale | 28 | 82% |
| Cardiochirurgia Ferrarotto | 89 | 76% |
| Clinica Ortopedica VE | 69 | 75% |
| I Chirurgia VE | 84 | 70% |
| Clinica Chirurgica VE | 159 | 68% |
| Chirurgia Vascolare Ferr | 156 | 67% |
| Neurochirurgia Rodolico | 122 | 62% |
| Clinica Ostetrica Rodolico | 29 | 42% |

In ultimo un'analisi a parte è stata condotta sui complessi operatori, i cui indicatori sono determinati dalla sommatoria dei tempi di utilizzo da parte delle Unità Operative di chirurgia ed anche dalle assegnazioni di personale in assenza di seduta operatoria.

Di seguito sono rappresentati gli indicatori dei quattro complessi operatori: quello centrale del presidio V.Emanuele, quello del S.Bambino e i due complessi del presidio Rodolico.

L'indicatore "Tasso utilizzo SO / risorse infermieristiche", che mette in relazione le ore di presenza di pazienti e le ore di presenza degli infermieri, evidenzia differenti organizzazioni tra le quattro strutture:

- a) i complessi operatori del presidio Rodolico, hanno un utilizzo medio della disponibilità di circa il 90%;
- c) per il complesso operatorio del presidio V.Emanuele risulta un indicatore dell'81%, perchè influenzato dal fatto che la Clinica Ortopedica a partire dal mese di agosto non effettua più sedute pomeridiane intere, ma effettua prolungamenti fino alle ore 16-17, mentre il personale infermieristico svolge l'intero turno.
- d) il complesso operatorio del presidio S.Bambino supera il 100% (esattamente della percentuale di incremento che applichiamo per le attività non direttamente espletate sui pazienti) perchè svolge tutte le attività nelle ore mattutine, senza la presenza nei turni pomeridiani, ma ovviamente con l'impiego di un maggior numero di operatori (l'indicatore successivo infatti è di molto superiore a quello degli altri complessi).

L'indicatore che riguarda le ore di impegno del personale infermieristico per ora di chirurgia evidenzia un valore di 2,5 (valore vicino alla media aziendale) per il C.O.C. del presidio V.Emanuele e per quello dell'edificio 29 del Rodolico, mentre mostra una sofferenza per il personale dell'edificio 30 del Rodolico (2,1). Per quanto riguarda il S.Bambino l'apparente esubero di ore del personale infermieristico (2,8) deve essere letto tenendo presente quanto precisato al precedente punto d).

Il livello di impegno anestesilogico risulta praticamente sovrapponibile tra i complessi del S.Bambino, del V.Emanuele e dell'edificio 29 del Rodolico (circa 80% con con 1,3 ore di anestesia per ora di chirurgia), mentre evidenzia una maggiore carenza all'edificio 30 (oltre 87% di impegno e solo 1,1 ora di anestesia per ora di chirurgia).

Segue il dettaglio degli indicatori dei 4 complessi operatori

INDICATORI UTILIZZO COMPLESSI OPERATORI Aprile-Dicembre 2011

C.O.C. V.Emanuele

| Indicatore | Modalità di calcolo | Numeratore/ denominatore | Risultati | Medie aziendali |
|--|--|-----------------------------|-----------|--------------------|
| Numero sedute operatorie | | | 637,0 | |
| Tasso utilizzo SO / risorse infermieristiche | Ore di presenza pazienti in SO + 20% / Ore presenza infermieristica in SO | 4.333 / 5.340 | 81,2% | 90,5% |
| Tasso utilizzo SO / risorse anestesilogiche | Ore di attività chirurgica / Ore impegno anestesilogico | 3.313 / 4.131 | 80,2% | 83,2% |
| Impegno infermieristico per ora di attività chirurgica | Ore lavorate infermieri / Ore mensili di attività chirurgica | 8.382 / 3.313 | 2,5 | 2,4 |
| Impegno anestesilogico per ora di attività chirurgica | Ore lavorate anestesisti / Ore mensili di attività chirurgica | 4.131 / 3.313 | 1,2 | 1,2 |

INDICATORI UTILIZZO COMPLESSI OPERATORI Aprile-Dicembre 2011

C.O.C. V.Emanuele

| Indicatore | Modalità di calcolo | Numeratore/ denominatore | Risultati | Medie aziendali | |
|--|--|-----------------------------|-----------|--------------------|-------|
| Puntualità inizio intervento | Numero sedute iniziate nella fascia oraria / Totale sedute mattutine | | | | |
| | | prima ore 8 | 2 / 523 | 0,4% | 1,8% |
| | | ore 8-8,30 | 222 / 523 | 42,4% | 40,9% |
| | | ore 8,30-9 | 197 / 523 | 37,7% | 35,7% |
| | | ore 9-10 | 86 / 523 | 16,4% | 16,8% |
| | | ore 10-11 | 10 / 523 | 1,9% | 2,9% |
| | | oltre ore 11 | 6 / 523 | 1,1% | 1,9% |
| Incompleto utilizzo Sala Operatoria (precoce fine attività chirurgica) | Numero sedute terminate nella fascia oraria/ Totale sedute mattutine | | | | |
| | | dopo ore 14 | 233 / 523 | 44,6% | 35,5% |
| | | ore 13,30-14 | 178 / 523 | 34,0% | 34,6% |
| | | ore 13-13,30 | 43 / 523 | 8,2% | 11,4% |
| | | ore 12-13 | 43 / 523 | 8,2% | 11,5% |
| | | ore 11-12 | 15 / 523 | 2,9% | 4,9% |
| | | prima ore 11 | 11 / 523 | 2,1% | 2,1% |
| Grado ottimizzazione utilizzo Sala Operatoria | Numero sedute nella classe / Totale sedute mattutine | | | | |
| | | sedute classe 1 | 195 / 523 | 37,3% | 35,8% |
| | | sedute classe 2 | 201 / 523 | 38,4% | 35,9% |
| | | sedute classe 3 | 127 / 523 | 24,3% | 28,3% |

NOTA: criteri di suddivisione delle sedute operatorie in classi:

classe 1: sedute che iniziano entro le ore 8,30 e finiscono dopo ore 13,30

classe 2: sedute che iniziano entro le 8,30 e finiscono prima della 13,30 oppure che iniziano entro le 9 e finiscono dopo le 13,30

classe 3: sedute che iniziano dopo le ore 9 oppure che finiscono prima delle 13, oppure sedute che iniziano dopo le 8,30 e terminano dopo le 14

INDICATORI UTILIZZO COMPLESSI OPERATORI Aprile-Dicembre 2011

C.O.C. V.Emanuele

| Indicatore | Modalità di calcolo | Numeratore/ denominatore | Risultati | Medie aziendali |
|---|---|-----------------------------|-----------|--------------------|
| Tasso dispendio sedute operatorie | Ore di prolungamento con corrispondenti ore di ritardato inizio/ ore prolungamento | | | |
| | | 137 / 281 | 48,6% | 53,1% |
| Ore prolungamenti sedute operatorie | | | | |
| | | | 281,1 | |
| Numero sedute pomeridiane | | | | |
| | | | 120,0 | |
| Percentuale utilizzo sedute pomeridiane | Ore presenza pomeridiana pazienti / Ore prenotazione pomeridiana | | | |
| | | 534 / 692 | 77,1% | 67,1% |

INDICATORI UTILIZZO COMPLESSI OPERATORI Aprile-Dicembre 2011

C.O.C. S.Bambino

| Indicatore | Modalità di calcolo | Numeratore/ denominatore | Risultati | Medie aziendali |
|--|--|-----------------------------|-----------|--------------------|
| Numero sedute operatorie | | | 363,0 | |
| Tasso utilizzo SO / risorse infermieristiche | Ore di presenza pazienti in SO + 20% / Ore presenza infermieristica in SO | 2.211 / 1.836 | 120,4% | 90,5% |
| Tasso utilizzo SO / risorse anestesilogiche | Ore di attività chirurgica / Ore impegno anestesilogico | 1.494 / 1.888 | 79,1% | 83,2% |
| Impegno infermieristico per ora di attività chirurgica | Ore lavorate infermieri / Ore mensili di attività chirurgica | 4.194 / 1.494 | 2,8 | 2,4 |
| Impegno anestesilogico per ora di attività chirurgica | Ore lavorate anestesisti / Ore mensili di attività chirurgica | 1.888 / 1.494 | 1,3 | 1,2 |

INDICATORI UTILIZZO COMPLESSI OPERATORI Aprile-Dicembre 2011

C.O.C. S.Bambino

| Indicatore | Modalità di calcolo | Numeratore/ denominatore | Risultati | Medie aziendali |
|---|---|-----------------------------|-----------|--------------------|
| Puntualità inizio intervento | Numero sedute iniziate nella fascia oraria / Totale sedute mattutine | | | |
| | prima ore 8 | 1 / 306 | 0,3% | 1,8% |
| | ore 8-8,30 | 163 / 306 | 53,3% | 40,9% |
| | ore 8,30-9 | 104 / 306 | 34,0% | 35,7% |
| | ore 9-10 | 30 / 306 | 9,8% | 16,8% |
| | ore 10-11 | 4 / 306 | 1,3% | 2,9% |
| | oltre ore 11 | 3 / 306 | 1,0% | 1,9% |
| Incompleto utilizzo Sala Operatoria (precoce fine attività chirurgica) | Numero sedute terminate nella fascia oraria/ Totale sedute mattutine | | | |
| | dopo ore 14 | 109 / 306 | 35,6% | 35,5% |
| | ore 13,30-14 | 67 / 306 | 21,9% | 34,6% |
| | ore 13-13,30 | 42 / 306 | 13,7% | 11,4% |
| | ore 12-13 | 60 / 306 | 19,6% | 11,5% |
| | ore 11-12 | 20 / 306 | 6,5% | 4,9% |
| | prima ore 11 | 7 / 306 | 2,3% | 2,1% |
| Grado ottimizzazione utilizzo Sala Operatoria | Numero sedute nella classe / Totale sedute mattutine | | | |
| | sedute classe 1 | 127 / 306 | 41,5% | 35,8% |
| | sedute classe 2 | 109 / 306 | 35,6% | 35,9% |
| | sedute classe 3 | 69 / 306 | 22,5% | 28,3% |

NOTA: criteri di suddivisione delle sedute operatorie in classi:

classe 1: sedute che iniziano entro le ore 8,30 e finiscono dopo ore 13,30

classe 2: sedute che iniziano entro le 8,30 e finiscono prima della 13,30 oppure che iniziano entro le 9 e finiscono dopo le 13,30

classe 3: sedute che iniziano dopo le ore 9 oppure che finiscono prima delle 13, oppure sedute che iniziano dopo le 8,30 e terminano dopo le 14

INDICATORI UTILIZZO COMPLESSI OPERATORI Aprile-Dicembre 2011

C.O.C. S.Bambino

| Indicatore | Modalità di calcolo | Numeratore/ denominatore | Risultati | Medie aziendali |
|---|---|-----------------------------|-----------|--------------------|
| Tasso dispendio sedute operatorie | Ore di prolungamento con corrispondenti ore di ritardato inizio/ ore prolungamento | | | |
| | | 39 / 70 | 56,0% | 53,1% |
| Ore prolungamenti sedute operatorie | | | | |
| | | | 69,9 | |
| Numero sedute pomeridiane | | | | |
| | | | | |
| Percentuale utilizzo sedute pomeridiane | Ore presenza pomeridiana pazienti / Ore prenotazione pomeridiana | | | |
| | | | | 67,1% |

INDICATORI UTILIZZO COMPLESSI OPERATORI Aprile-Dicembre 2011

Edificio 29

| Indicatore | Modalità di calcolo | Numeratore/ denominatore | Risultati | Medie aziendali |
|--|--|-----------------------------|-----------|--------------------|
| Numero sedute operatorie | | | 830,0 | |
| Tasso utilizzo SO / risorse infermieristiche | Ore di presenza pazienti in SO + 20% / Ore presenza infermieristica in SO | 5.361 / 4.830 | 111,0% | 90,5% |
| Tasso utilizzo SO / risorse anestesilogiche | Ore di attività chirurgica / Ore impegno anestesilogico | 4.024 / 5.056 | 79,6% | 83,2% |
| Impegno infermieristico per ora di attività chirurgica | Ore lavorate infermieri / Ore mensili di attività chirurgica | 10.182 / 4.024 | 2,5 | 2,4 |
| Impegno anestesilogico per ora di attività chirurgica | Ore lavorate anestesisti / Ore mensili di attività chirurgica | 5.056 / 4.024 | 1,3 | 1,2 |

INDICATORI UTILIZZO COMPLESSI OPERATORI Aprile-Dicembre 2011

Edificio 29

| Indicatore | Modalità di calcolo | Numeratore/ denominatore | Risultati | Medie aziendali |
|---|---|-----------------------------|--------------|--------------------|
| Puntualità inizio intervento | Numero sedute iniziate nella fascia oraria / Totale sedute mattutine | | | |
| | prima ore 8 | 2 / 744 | 0,3% | 1,8% |
| | ore 8-8,30 | 330 / 744 | 44,4% | 40,9% |
| | ore 8,30-9 | 297 / 744 | 39,9% | 35,7% |
| | ore 9-10 | 92 / 744 | 12,4% | 16,8% |
| | oltre ore 11 | 10 / 744 | 1,3% | 1,9% |
| Incompleto utilizzo Sala Operatoria (precoce fine attività chirurgica) | Numero sedute terminate nella fascia oraria/ Totale sedute mattutine | | | |
| | dopo ore 14 | 329 / 744 | 44,2% | 35,5% |
| | ore 13,30-14 | 227 / 744 | 30,5% | 34,6% |
| | ore 13-13,30 | 83 / 744 | 11,2% | 11,4% |
| | ore 12-13 | 70 / 744 | 9,4% | 11,5% |
| | ore 11-12 | 23 / 744 | 3,1% | 4,9% |
| | prima ore 11 | 10 / 744 | 1,3% | 2,1% |
| Grado ottimizzazione utilizzo Sala Operatoria | Numero sedute nella classe / Totale sedute mattutine | | | |
| | sedute classe 1 | 287 / 744 | 38,6% | 35,8% |
| | sedute classe 2 | 305 / 744 | 41,0% | 35,9% |
| | sedute classe 3 | 149 / 744 | 20,0% | 28,3% |

NOTA: criteri di suddivisione delle sedute operatorie in classi:

classe 1: sedute che iniziano entro le ore 8,30 e finiscono dopo ore 13,30

classe 2: sedute che iniziano entro le 8,30 e finiscono prima della 13,30 oppure che iniziano entro le 9 e finiscono dopo le 13,30

classe 3: sedute che iniziano dopo le ore 9 oppure che finiscono prima delle 13, oppure sedute che iniziano dopo le 8,30 e terminano dopo le 14

INDICATORI UTILIZZO COMPLESSI OPERATORI Aprile-Dicembre 2011

Edificio 29

| Indicatore | Modalità di calcolo | Numeratore/ denominatore | Risultati | Medie aziendali |
|---|---|-----------------------------|-----------|--------------------|
| Tasso dispendio sedute operatorie | Ore di prolungamento con corrispondenti ore di ritardato inizio/ ore prolungamento | | | |
| | | 139 / 229 | 60,9% | 53,1% |
| Ore prolungamenti sedute operatorie | | | | |
| | | | 228,9 | |
| Numero sedute pomeridiane | | | | |
| | | | 61,0 | |
| Percentuale utilizzo sedute pomeridiane | Ore presenza pomeridiana pazienti / Ore prenotazione pomeridiana | | | |
| | | 199 / 352 | 56,5% | 67,1% |

INDICATORI UTILIZZO COMPLESSI OPERATORI Aprile-Dicembre 2011

Edificio 30

| Indicatore | Modalità di calcolo | Numeratore/ denominatore | Risultati | Medie aziendali |
|--|--|-----------------------------|-----------|--------------------|
| Numero sedute operatorie | | | 968,0 | |
| Tasso utilizzo SO / risorse infermieristiche | Ore di presenza pazienti in SO + 20% / Ore presenza infermieristica in SO | 6.073 / 5.892 | 103,1% | 90,5% |
| Tasso utilizzo SO / risorse anestesilogiche | Ore di attività chirurgica / Ore impegno anestesilogico | 4.491 / 5.151 | 87,2% | 83,2% |
| Impegno infermieristico per ora di attività chirurgica | Ore lavorate infermieri / Ore mensili di attività chirurgica | 9.573 / 4.491 | 2,1 | 2,4 |
| Impegno anestesilogico per ora di attività chirurgica | Ore lavorate anestesisti / Ore mensili di attività chirurgica | 5.151 / 4.491 | 1,1 | 1,2 |

INDICATORI UTILIZZO COMPLESSI OPERATORI Aprile-Dicembre 2011

Edificio 30

| Indicatore | Modalità di calcolo | Numeratore/ denominatore | Risultati | Medie aziendali |
|---|---|-----------------------------|--------------|--------------------|
| Puntualità inizio intervento | Numero sedute iniziate nella fascia oraria / Totale sedute mattutine | | | |
| | prima ore 8 | 6 / 794 | 0,8% | 1,8% |
| | ore 8-8,30 | 442 / 794 | 55,7% | 40,9% |
| | ore 8,30-9 | 251 / 794 | 31,6% | 35,7% |
| | ore 9-10 | 60 / 794 | 7,6% | 16,8% |
| | ore 10-11 | 21 / 794 | 2,6% | 2,9% |
| | oltre ore 11 | 19 / 794 | 2,4% | 1,9% |
| Incompleto utilizzo Sala Operatoria (precoce fine attività chirurgica) | Numero sedute terminate nella fascia oraria/ Totale sedute mattutine | | | |
| | dopo ore 14 | 212 / 794 | 26,7% | 35,5% |
| | ore 13,30-14 | 317 / 794 | 39,9% | 34,6% |
| | ore 13-13,30 | 111 / 794 | 14,0% | 11,4% |
| | ore 12-13 | 105 / 794 | 13,2% | 11,5% |
| | ore 11-12 | 41 / 794 | 5,2% | 4,9% |
| | prima ore 11 | 13 / 794 | 1,6% | 2,1% |
| Grado ottimizzazione utilizzo Sala Operatoria | Numero sedute nella classe / Totale sedute mattutine | | | |
| | sedute classe 1 | 365 / 794 | 46,0% | 35,8% |
| | sedute classe 2 | 279 / 794 | 35,1% | 35,9% |
| | sedute classe 3 | 150 / 794 | 18,9% | 28,3% |

NOTA: criteri di suddivisione delle sedute operatorie in classi:

classe 1: sedute che iniziano entro le ore 8,30 e finiscono dopo ore 13,30

classe 2: sedute che iniziano entro le 8,30 e finiscono prima della 13,30 oppure che iniziano entro le 9 e finiscono dopo le 13,30

classe 3: sedute che iniziano dopo le ore 9 oppure che finiscono prima delle 13, oppure sedute che iniziano dopo le 8,30 e terminano dopo le 14

INDICATORI UTILIZZO COMPLESSI OPERATORI Aprile-Dicembre 2011

Edificio 30

| Indicatore | Modalità di calcolo | Numeratore/ denominatore | Risultati | Medie aziendali |
|---|---|-----------------------------|-----------|--------------------|
| Tasso dispendio sedute operatorie | Ore di prolungamento con corrispondenti ore di ritardato inizio/ ore prolungamento | | | |
| | | 92 / 165 | 55,7% | 53,1% |
| Ore prolungamenti sedute operatorie | | | | |
| | | | 164,9 | |
| Numero sedute pomeridiane | | | | |
| | | | 176,0 | |
| Percentuale utilizzo sedute pomeridiane | Ore presenza pomeridiana pazienti / Ore prenotazione pomeridiana | | | |
| | | 612 / 1.044 | 58,6% | 67,1% |

ALLEGATI

- Medie Aziendali (allegato n.1)
- Andamento mensile delle classi di sedute operatorie (allegato n.2).
- Medie del periodo Aprile-Dicembre 2011 (allegato n.3).
- Dettaglio per singola Unità Operativa dell'andamento di tutti e 9 gli indicatori nel corso dei mesi da gennaio a dicembre (allegato n.4).

ATTIVITA' OPERATORIA ANNO 2011 - MEDIE AZIENDALI

Allegato n.1

| INDICATORI | | aprile | maggio | giugno | luglio | agosto | settembre | ottobre | novembre | dicembre | |
|------------|--|-----------------|--------|--------|--------|--------|-----------|---------|----------|----------|-------|
| | Numero sedute totali ** | 666 | 821 | 686 | 697 | 268 | 715 | 735 | 754 | 480 | |
| 1 | Tasso utilizzo SO / risorse infermieristiche | 86,0% | 96,4% | 93,5% | 90,4% | 78,8% | 86,9% | 91,9% | 89,6% | 85,5% | |
| 2 | Tasso utilizzo SO / risorse anestesiolgiche | 83,3% | 85,0% | 85,0% | 83,5% | 77,0% | 82,1% | 84,0% | 83,5% | 81,2% | |
| 3 | Impegno infermieristico per ora di attività chirurgica | 2,5 | 2,1 | 2,3 | 2,4 | 2,9 | 2,5 | 2,4 | 2,5 | 2,6 | |
| 4 | Impegno anestesiolgico per ora di attività chirurgica | 1,2 | 1,2 | 1,2 | 1,2 | 1,3 | 1,2 | 1,2 | 1,2 | 1,2 | |
| 5 | Puntualità inizio intervento | prima ore 8 | 0,7% | 1,8% | 1,4% | 2,3% | 1,3% | 1,5% | 2,1% | 2,5% | 2,0% |
| | | ore 8-8,30 | 37,4% | 39,9% | 42,2% | 42,0% | 35,8% | 42,5% | 40,0% | 45,9% | 38,9% |
| | | ore 8,30-9 | 42,4% | 39,9% | 35,8% | 34,7% | 37,6% | 35,3% | 34,1% | 29,8% | 31,7% |
| | | ore 9-10 | 15,9% | 15,0% | 17,3% | 15,5% | 18,1% | 17,4% | 18,0% | 14,9% | 22,0% |
| | | ore 10-11 | 2,5% | 2,4% | 1,6% | 3,0% | 4,0% | 1,5% | 3,8% | 4,1% | 3,7% |
| | | oltre ore 11 | 1,1% | 1,0% | 1,6% | 2,6% | 3,1% | 1,8% | 2,1% | 2,7% | 1,7% |
| 6 | Incompleto utilizzo Sala Operatoria (precoce fine attività chirurgica) | dopo ore 14 | 37,2% | 37,9% | 34,2% | 33,9% | 31,4% | 32,1% | 39,2% | 34,9% | 35,3% |
| | | ore 13,30-14 | 31,8% | 37,3% | 34,9% | 34,2% | 31,4% | 33,1% | 33,0% | 38,9% | 33,8% |
| | | ore 13-13,30 | 14,3% | 9,3% | 10,2% | 14,1% | 11,5% | 13,0% | 10,5% | 10,3% | 9,9% |
| | | ore 12-13 | 11,2% | 10,3% | 14,4% | 11,5% | 11,5% | 12,7% | 11,1% | 10,0% | 11,1% |
| | | ore 11-12 | 4,2% | 3,3% | 4,1% | 4,7% | 8,0% | 6,5% | 4,3% | 4,3% | 7,4% |
| | | prima ore 11 | 1,4% | 1,8% | 2,1% | 1,7% | 6,2% | 2,5% | 1,9% | 1,6% | 2,5% |
| 7 | Grado ottimizzazione utilizzo Sala Operatoria | sedute classe 1 | 30,9% | 36,7% | 36,5% | 37,7% | 28,8% | 35,1% | 35,7% | 41,4% | 33,4% |
| | | sedute classe 2 | 43,1% | 37,8% | 35,7% | 35,6% | 37,6% | 35,5% | 33,9% | 32,1% | 32,9% |
| | | sedute classe 3 | 26,0% | 25,5% | 27,8% | 26,6% | 33,6% | 29,3% | 30,4% | 26,3% | 33,7% |
| 8 | Prolungamenti sedute mattutine causate da ritardato inizio | ore prolungam. | 203 | 282 | 232 | 192 | 70 | 228 | 305 | 260 | 140 |
| | | % utilizzo | 57,8% | 50,5% | 50,8% | 53,1% | 53,1% | 55,8% | 48,7% | 55,1% | 56,8% |
| 9 | Utilizzo sedute pomeridiane | n. sedute | 118 | 149 | 118 | 99 | 39 | 104 | 95 | 110 | 67 |
| | | % utilizzo | 76,9% | 69,3% | 73,7% | 67,3% | 60,0% | 62,0% | 72,4% | 65,9% | 61,7% |

ATTIVITA' OPERATORIA ANNO 2011 - Andamento classi di sedute operatorie

| | | gennaio | febbraio | marzo | aprile | maggio | giugno | luglio | agosto | settembre | ottobre | novembre | dicembre |
|---------------------------------|-----------------|---------|----------|-------|--------|--------|--------|--------|--------|-----------|---------|----------|----------|
| Cardio chirurgia | sedute classe 1 | 51,6% | 32,3% | 43,8% | 36,4% | 45,2% | 45,0% | 43,2% | 50,0% | 38,7% | 47,5% | 43,2% | 33,3% |
| | sedute classe 2 | 19,4% | 19,4% | 18,8% | 15,2% | 40,5% | 15,0% | 37,8% | 23,1% | 22,6% | 7,5% | 21,6% | 19,0% |
| | sedute classe 3 | 29,0% | 48,4% | 37,5% | 48,5% | 14,3% | 40,0% | 18,9% | 26,9% | 38,7% | 45,0% | 35,1% | 47,6% |
| Chirurgia Toracica VE | sedute classe 1 | | 8,3% | 15,4% | 15,4% | 6,3% | | 18,2% | | 10,0% | 20,0% | 61,5% | 12,5% |
| | sedute classe 2 | 61,5% | 66,7% | 53,8% | 61,5% | 62,5% | 61,5% | 63,6% | 100,0% | 40,0% | 70,0% | 23,1% | 75,0% |
| | sedute classe 3 | 38,5% | 25,0% | 30,8% | 23,1% | 31,3% | 38,5% | 18,2% | | 50,0% | 10,0% | 15,4% | 12,5% |
| Chirurgia Apparato Digerente R | sedute classe 1 | | | | 12,5% | 44,4% | | 37,5% | 100,0% | | 57,1% | 50,0% | 16,7% |
| | sedute classe 2 | | | | 37,5% | 22,2% | 50,0% | 25,0% | | 20,0% | 28,6% | 25,0% | 33,3% |
| | sedute classe 3 | | | | 50,0% | 33,3% | 50,0% | 37,5% | | 80,0% | 14,3% | 25,0% | 50,0% |
| Chirurgia Coloretale R | sedute classe 1 | | | | 54,5% | 46,2% | 63,6% | 33,3% | 100,0% | 50,0% | 69,2% | 53,8% | 62,5% |
| | sedute classe 2 | | | | 45,5% | 38,5% | 27,3% | 33,3% | | 41,7% | 15,4% | 38,5% | 12,5% |
| | sedute classe 3 | | | | | 15,4% | 9,1% | 33,3% | | 8,3% | 15,4% | 7,7% | 25,0% |
| Chirurgia Gen - Week Hospital R | sedute classe 1 | | | | | 16,7% | 33,3% | 12,5% | 50,0% | 42,9% | 50,0% | 33,3% | 33,3% |
| | sedute classe 2 | | | | 42,9% | 33,3% | 50,0% | 25,0% | | 28,6% | 25,0% | 33,3% | 33,3% |
| | sedute classe 3 | | | | 57,1% | 50,0% | 16,7% | 62,5% | 50,0% | 28,6% | 25,0% | 33,3% | 33,3% |
| Chirurgia Gen Oncologica R | sedute classe 1 | | | | 85,7% | 46,2% | 36,4% | 66,7% | 20,0% | 61,5% | 35,7% | 71,4% | 37,5% |
| | sedute classe 2 | | | | 14,3% | 53,8% | 54,5% | 8,3% | 40,0% | 7,7% | 42,9% | 7,1% | 37,5% |
| | sedute classe 3 | | | | | | 9,1% | 25,0% | 40,0% | 30,8% | 21,4% | 21,4% | 25,0% |
| Chirurgia Gen Senologica R | sedute classe 1 | | | | 33,3% | 16,7% | 45,5% | 45,5% | 33,3% | 27,3% | 16,7% | 50,0% | 25,0% |
| | sedute classe 2 | | | | 44,4% | 58,3% | 45,5% | 27,3% | | 54,5% | 50,0% | 50,0% | 12,5% |
| | sedute classe 3 | | | | 22,2% | 25,0% | 9,1% | 27,3% | 66,7% | 18,2% | 33,3% | | 62,5% |
| Chirurgia Generale VE | sedute classe 1 | | 18,2% | 23,1% | | 30,0% | 20,0% | 22,2% | | 30,8% | 15,4% | 10,0% | 44,4% |
| | sedute classe 2 | 14,3% | 63,6% | 53,8% | 77,8% | 40,0% | 20,0% | 66,7% | | 53,8% | 76,9% | 60,0% | 55,6% |
| | sedute classe 3 | 85,7% | 18,2% | 23,1% | 22,2% | 30,0% | 60,0% | 11,1% | | 15,4% | 7,7% | 30,0% | |

ATTIVITA' OPERATORIA ANNO 2011 - Andamento classi di sedute operatorie

| | | gennaio | febbraio | marzo | aprile | maggio | giugno | luglio | agosto | settembre | ottobre | novembre | dicembre |
|-----------------------------|-----------------|---------|----------|-------|--------|--------|--------|--------|--------|-----------|---------|----------|----------|
| Chirurgia Laparoscopica R | sedute classe 1 | | | | 20,0% | 50,0% | 50,0% | 66,7% | | 50,0% | 25,0% | 20,0% | 50,0% |
| | sedute classe 2 | | | | 80,0% | 25,0% | 25,0% | 16,7% | 100,0% | 16,7% | 50,0% | 60,0% | |
| | sedute classe 3 | | | | | 25,0% | 25,0% | 16,7% | | 33,3% | 25,0% | 20,0% | 50,0% |
| Chirurgia Maxillo-Facciale | sedute classe 1 | 14,3% | 11,1% | 62,5% | 87,5% | 12,5% | 25,0% | 37,5% | 14,3% | 33,3% | 25,0% | 46,2% | 50,0% |
| | sedute classe 2 | | 11,1% | 25,0% | | 62,5% | 50,0% | 37,5% | 42,9% | 66,7% | 50,0% | 46,2% | 50,0% |
| | sedute classe 3 | 85,7% | 77,8% | 12,5% | 12,5% | 25,0% | 25,0% | 25,0% | 42,9% | | 25,0% | 7,7% | |
| Chirurgia Pediatrica | sedute classe 1 | | | 7,7% | | 7,7% | 7,7% | | | 40,0% | 25,0% | 7,7% | 9,1% |
| | sedute classe 2 | 30,0% | 16,7% | 38,5% | 66,7% | 53,8% | 69,2% | 70,0% | 100,0% | 53,3% | 50,0% | 69,2% | 72,7% |
| | sedute classe 3 | 70,0% | 83,3% | 53,8% | 33,3% | 38,5% | 23,1% | 30,0% | | 6,7% | 25,0% | 23,1% | 18,2% |
| Chirurgia Toracica R | sedute classe 1 | | | | | 14,3% | | | | | | 40,0% | |
| | sedute classe 2 | | | | 66,7% | 14,3% | | | | 66,7% | 25,0% | 20,0% | 100,0% |
| | sedute classe 3 | | | | 33,3% | 71,4% | 100,0% | 100,0% | | 33,3% | 75,0% | 40,0% | |
| Chirurgia Vascolare R | sedute classe 1 | | | | 12,5% | 25,0% | 15,4% | 20,0% | | 18,2% | 21,4% | 30,8% | 40,0% |
| | sedute classe 2 | | | | 50,0% | 33,3% | 69,2% | 46,7% | 50,0% | 54,5% | 35,7% | 30,8% | 30,0% |
| | sedute classe 3 | | | | 37,5% | 41,7% | 15,4% | 33,3% | 50,0% | 27,3% | 42,9% | 38,5% | 30,0% |
| Chirurgia Vascolare Ferr | sedute classe 1 | 33,3% | 32,5% | 32,6% | 26,5% | 42,9% | 48,8% | 46,9% | 52,9% | 35,7% | 46,7% | 45,0% | 54,5% |
| | sedute classe 2 | 41,7% | 50,0% | 25,6% | 38,2% | 33,3% | 22,0% | 25,0% | 17,6% | 38,1% | 33,3% | 35,0% | 18,2% |
| | sedute classe 3 | 25,0% | 17,5% | 41,9% | 35,3% | 23,8% | 29,3% | 28,1% | 29,4% | 26,2% | 20,0% | 20,0% | 27,3% |
| Clinica Chirurgica Rodolico | sedute classe 1 | | | | | | 27,3% | 30,0% | | | | 20,0% | 33,3% |
| | sedute classe 2 | | | | 75,0% | 66,7% | 45,5% | 10,0% | 75,0% | 66,7% | 54,5% | 50,0% | 66,7% |
| | sedute classe 3 | | | | 25,0% | 33,3% | 27,3% | 60,0% | 25,0% | 33,3% | 45,5% | 30,0% | |
| Clinica Chirurgica VE | sedute classe 1 | 10,6% | 20,3% | 16,7% | 31,6% | 34,8% | 38,6% | 22,2% | 12,5% | 36,9% | 22,2% | 36,5% | 27,5% |
| | sedute classe 2 | 46,8% | 47,5% | 63,6% | 56,1% | 50,0% | 52,6% | 49,2% | 62,5% | 36,9% | 54,0% | 54,0% | 47,5% |
| | sedute classe 3 | 42,6% | 32,2% | 19,7% | 12,3% | 15,2% | 8,8% | 28,6% | 25,0% | 26,2% | 23,8% | 9,5% | 25,0% |

ATTIVITA' OPERATORIA ANNO 2011 - Andamento classi di sedute operatorie

| | | gennaio | febbraio | marzo | aprile | maggio | giugno | luglio | agosto | settembre | ottobre | novembre | dicembre |
|---------------------------------------|-----------------|---------|----------|-------|--------|--------|--------|--------|--------|-----------|---------|----------|----------|
| Clinica Oculistica R | sedute classe 1 | | | | 35,5% | 70,5% | 58,3% | 52,9% | 50,0% | 53,8% | 45,7% | 56,8% | 41,4% |
| | sedute classe 2 | | | | 45,2% | 20,5% | 33,3% | 35,3% | 33,3% | 20,5% | 37,1% | 18,9% | 20,7% |
| | sedute classe 3 | | | | 19,4% | 9,1% | 8,3% | 11,8% | 16,7% | 25,6% | 17,1% | 24,3% | 37,9% |
| Clinica Oculistica SM | sedute classe 1 | 3,1% | 5,4% | 2,4% | | 2,5% | | | 6,3% | 5,4% | 5,4% | 2,8% | |
| | sedute classe 2 | 15,6% | 24,3% | 31,7% | 35,1% | 30,0% | 22,6% | 12,1% | 31,3% | 35,1% | 16,2% | 25,0% | 20,0% |
| | sedute classe 3 | 81,3% | 70,3% | 65,9% | 64,9% | 67,5% | 77,4% | 87,9% | 62,5% | 59,5% | 78,4% | 72,2% | 80,0% |
| Clinica Odontoiatrica VE | sedute classe 1 | 28,0% | 35,1% | 29,5% | 55,9% | 59,5% | 42,5% | 60,0% | | 51,4% | 56,4% | 50,0% | 39,1% |
| | sedute classe 2 | 36,0% | 32,4% | 29,5% | 32,4% | 21,4% | 32,5% | 27,5% | | 28,6% | 20,5% | 29,5% | 34,8% |
| | sedute classe 3 | 36,0% | 32,4% | 40,9% | 11,8% | 19,0% | 25,0% | 12,5% | 100,0% | 20,0% | 23,1% | 20,5% | 26,1% |
| Clinica Ortopedica | sedute classe 1 | 40,9% | 45,8% | 66,7% | 42,9% | 48,1% | 64,0% | 39,3% | 21,9% | 38,9% | 54,5% | 50,0% | 46,7% |
| | sedute classe 2 | 54,5% | 41,7% | 22,2% | 32,1% | 37,0% | 20,0% | 32,1% | 43,8% | 47,2% | 24,2% | 34,4% | 33,3% |
| | sedute classe 3 | 4,5% | 12,5% | 11,1% | 25,0% | 14,8% | 16,0% | 28,6% | 34,4% | 13,9% | 21,2% | 15,6% | 20,0% |
| Endocrinochirurgia Rodolico | sedute classe 1 | | | | 33,3% | 10,0% | 33,3% | 37,5% | 50,0% | 22,2% | 25,0% | 25,0% | |
| | sedute classe 2 | | | | 50,0% | 60,0% | 66,7% | 37,5% | 50,0% | 77,8% | 50,0% | 12,5% | 20,0% |
| | sedute classe 3 | | | | 16,7% | 30,0% | | 25,0% | | | 25,0% | 62,5% | 80,0% |
| I Chirurgia | sedute classe 1 | | | 2,3% | 2,7% | 2,3% | 4,9% | 2,6% | | 2,4% | | 4,8% | |
| | sedute classe 2 | 43,8% | 35,0% | 38,6% | 40,5% | 27,3% | 36,6% | 36,8% | 40,0% | 33,3% | 17,1% | 19,0% | 20,7% |
| | sedute classe 3 | 56,3% | 65,0% | 59,1% | 56,8% | 70,5% | 58,5% | 60,5% | 60,0% | 64,3% | 82,9% | 76,2% | 79,3% |
| I Divisione Ostetricia e Ginecologia | sedute classe 1 | 30,0% | 35,7% | 23,5% | 13,3% | 31,3% | 20,0% | 5,9% | | 7,7% | 28,6% | 26,7% | 42,9% |
| | sedute classe 2 | 20,0% | 14,3% | 23,5% | 26,7% | 31,3% | 33,3% | 35,3% | 75,0% | 38,5% | 28,6% | 40,0% | 14,3% |
| | sedute classe 3 | 50,0% | 50,0% | 52,9% | 60,0% | 37,5% | 46,7% | 58,8% | 25,0% | 53,8% | 42,9% | 33,3% | 42,9% |
| II Divisione Ostetricia e Ginecologia | sedute classe 1 | 8,3% | 41,7% | 18,8% | 11,8% | 41,2% | 27,8% | 22,7% | 20,0% | 28,6% | 50,0% | 35,3% | 44,4% |
| | sedute classe 2 | 41,7% | 8,3% | 31,3% | 41,2% | 29,4% | 44,4% | 22,7% | 30,0% | 14,3% | 12,5% | 23,5% | 11,1% |
| | sedute classe 3 | 50,0% | 50,0% | 50,0% | 47,1% | 29,4% | 27,8% | 54,5% | 50,0% | 57,1% | 37,5% | 41,2% | 44,4% |

ATTIVITA' OPERATORIA ANNO 2011 - Andamento classi di sedute operatorie

| | | gennaio | febbraio | marzo | aprile | maggio | giugno | luglio | agosto | settembre | ottobre | novembre | dicembre |
|-------------------------------------|-----------------|---------|----------|-------|--------|--------|--------|--------|--------|-----------|---------|----------|----------|
| Istituto Patologia Ostetrica | sedute classe 1 | 54,5% | 37,5% | 60,0% | 60,0% | 60,0% | 33,3% | 58,8% | 66,7% | 38,5% | 64,3% | 57,1% | 37,5% |
| | sedute classe 2 | 18,2% | 12,5% | 13,3% | 20,0% | 26,7% | 41,7% | 5,9% | | 15,4% | 14,3% | 21,4% | 25,0% |
| | sedute classe 3 | 27,3% | 50,0% | 26,7% | 20,0% | 13,3% | 25,0% | 35,3% | 33,3% | 46,2% | 21,4% | 21,4% | 37,5% |
| Neurochirurgia Rodolico | sedute classe 1 | | | | 41,2% | 52,4% | 68,8% | 73,3% | 42,9% | 66,7% | 33,3% | 64,3% | 58,3% |
| | sedute classe 2 | | | | 47,1% | 28,6% | 18,8% | 26,7% | 57,1% | 20,0% | 38,9% | 21,4% | 33,3% |
| | sedute classe 3 | | | | 11,8% | 19,0% | 12,5% | | | 13,3% | 27,8% | 14,3% | 8,3% |
| Odontoiatria Speciale Riabilitativa | sedute classe 1 | 30,0% | 70,0% | 75,0% | 91,7% | 92,3% | 100,0% | 84,6% | 75,0% | 92,9% | 84,6% | 75,0% | 100,0% |
| | sedute classe 2 | 30,0% | 30,0% | 25,0% | 8,3% | 7,7% | | 7,7% | 25,0% | 7,1% | 15,4% | 25,0% | |
| | sedute classe 3 | 40,0% | | | | | | 7,7% | | | | | |
| Oncologia Chirurgica R | sedute classe 1 | | | | 37,5% | 66,7% | 75,0% | 66,7% | | 12,5% | 40,0% | 77,8% | 20,0% |
| | sedute classe 2 | | | | 50,0% | 33,3% | 25,0% | 22,2% | | 37,5% | 40,0% | | 60,0% |
| | sedute classe 3 | | | | 12,5% | | | 11,1% | | 50,0% | 20,0% | 22,2% | 20,0% |
| Ostetricia e Ginecologia R | sedute classe 1 | | | | 58,8% | 83,3% | 70,0% | 50,0% | 25,0% | 33,3% | 35,0% | 60,0% | 66,7% |
| | sedute classe 2 | | | | 17,6% | 16,7% | 20,0% | 31,3% | 25,0% | 40,0% | 40,0% | 10,0% | 22,2% |
| | sedute classe 3 | | | | 23,5% | | 10,0% | 18,8% | 50,0% | 26,7% | 25,0% | 30,0% | 11,1% |
| Otorinolaringoiatria R | sedute classe 1 | | | | 23,1% | 35,7% | 50,0% | 30,8% | 25,0% | 25,0% | 38,5% | 23,1% | 33,3% |
| | sedute classe 2 | | | | 69,2% | 57,1% | 12,5% | 46,2% | 25,0% | 41,7% | 53,8% | 53,8% | 33,3% |
| | sedute classe 3 | | | | 7,7% | 7,1% | 37,5% | 23,1% | 50,0% | 33,3% | 7,7% | 23,1% | 33,3% |
| Urologia VE | sedute classe 1 | 23,3% | 12,1% | 18,4% | 25,0% | 21,1% | 25,0% | 43,5% | 18,2% | 41,4% | 40,0% | 39,4% | 17,4% |
| | sedute classe 2 | 26,7% | 36,4% | 31,6% | 50,0% | 55,3% | 31,3% | 43,5% | 36,4% | 24,1% | 28,6% | 24,2% | 30,4% |
| | sedute classe 3 | 50,0% | 51,5% | 50,0% | 25,0% | 23,7% | 43,8% | 13,0% | 45,5% | 34,5% | 31,4% | 36,4% | 52,2% |
| Urologia Rodolico | sedute classe 1 | | | | 33,3% | 20,0% | 42,9% | 45,5% | | 60,0% | 41,7% | 64,3% | 14,3% |
| | sedute classe 2 | | | | 66,7% | 70,0% | 28,6% | 45,5% | 100,0% | 20,0% | 16,7% | 21,4% | 42,9% |
| | sedute classe 3 | | | | | 10,0% | 28,6% | 9,1% | | 20,0% | 41,7% | 14,3% | 42,9% |

ATTIVITA' OPERATORIA ANNO 2011 - Medie del periodo Aprile - Dicembre

Allegato n.3

| INDICATORI | | VALORE AZIENDALE | Cardio chirurgia | Chirurgia Toracica VE | Chirurgia Apparato Digerente R | Chirurgia Coloretale R | Chirurgia D'Urgenza | Chirurgia Gen - Week Hospital R | Chirurgia Gen Oncologica R | Chirurgia Gen Senologica R | Chirurgia Generale VE | |
|------------|--|------------------|------------------|-----------------------|--------------------------------|------------------------|---------------------|---------------------------------|----------------------------|----------------------------|-----------------------|-------|
| | Numero sedute totali | 5819 | 396 | 96 | 58 | 106 | 13 | 64 | 103 | 92 | 85 | |
| 1 | Tasso utilizzo SO / risorse infermieristiche | 90,5% | 81% | 111% | 99% | 112% | 114% | 98% | 110% | 106% | 116% | |
| 2 | Tasso utilizzo SO / risorse anestesiolgiche | 83,2% | 84,6% | 72,3% | 75,7% | 83,0% | 82,4% | 73,5% | 83,0% | 79,0% | 81,4% | |
| 3 | Impegno infermieristico per ora di attività chirurgica | 2,4 | 3,9 | 2,5 | 2,5 | 2,2 | 1,9 | 2,7 | 2,4 | 2,5 | 2,3 | |
| 4 | Impegno anestesiolgico per ora di attività chirurgica | 1,2 | 1,2 | 1,4 | 1,3 | 1,2 | 1,2 | 1,4 | 1,2 | 1,3 | 1,2 | |
| 5 | Puntualità inizio intervento | prima ore 8 | 1,8% | 2,9% | | | | | | | | |
| | | ore 8-8,30 | 40,9% | 41,0% | 30,5% | 43,6% | 66,3% | 7,7% | 37,3% | 64,5% | 37,0% | 27,7% |
| | | ore 8,30-9 | 35,7% | 21,8% | 60,0% | 29,1% | 26,1% | 76,9% | 40,7% | 31,2% | 45,7% | 56,6% |
| | | ore 9-10 | 16,8% | 26,7% | 6,3% | 27,3% | 5,4% | 15,4% | 20,3% | 3,2% | 16,0% | 14,5% |
| | | ore 10-11 | 2,9% | 3,9% | 2,1% | | 1,1% | | 1,7% | | | 1,2% |
| | | oltre ore 11 | 1,9% | 3,6% | 1,1% | | 1,1% | | | 1,1% | 1,2% | |
| 6 | Incompleto utilizzo Sala Operatoria (precoce fine attività chirurgica) | dopo ore 14 | 35,5% | 60,6% | 41,7% | 34,0% | 50,0% | 46,2% | 22,4% | 45,7% | 44,7% | 45,8% |
| | | ore 13,30-14 | 34,6% | 36,2% | 18,8% | 34,0% | 26,5% | 23,1% | 32,8% | 28,3% | 31,8% | 28,9% |
| | | ore 13-13,30 | 11,4% | 1,6% | 8,3% | 7,5% | 12,2% | 23,1% | 22,4% | 13,0% | 10,6% | 9,6% |
| | | ore 12-13 | 11,5% | 1,3% | 12,5% | 13,2% | 7,1% | 7,7% | 13,8% | 10,9% | 9,4% | 13,3% |
| | | ore 11-12 | 4,9% | | 13,5% | 5,7% | 4,1% | | 5,2% | 2,2% | 3,5% | 1,2% |
| | | prima ore 11 | 2,1% | 0,3% | 5,2% | 5,7% | | | 3,4% | | | 1,2% |
| 7 | Grado ottimizzazione utilizzo Sala Operatoria | sedute classe 1 | 35,8% | 43,0% | 17,7% | 32,1% | 54,1% | 7,7% | 29,0% | 52,6% | 31,8% | 21,7% |
| | | sedute classe 2 | 35,9% | 22,8% | 57,3% | 28,6% | 31,6% | 69,2% | 32,3% | 28,9% | 42,4% | 56,6% |
| | | sedute classe 3 | 28,3% | 34,2% | 25,0% | 39,3% | 14,3% | 23,1% | 38,7% | 18,6% | 25,9% | 21,7% |
| 8 | Prolungamenti sedute mattutine causate in parte da ritardato inizio | ore prolungam. | 1897 | 390 | 46 | 16 | 33 | 5 | 7 | 26 | 21 | 37 |
| | | % dispendio | 53% | 44,5% | 48,3% | 50,5% | 55,2% | 50,0% | 64,6% | 47,5% | 79,2% | 52,8% |
| 9 | Utilizzo sedute pomeridiane | n.sedute ** | 880 | 89 | | 2 | 8 | | 2 | 6 | 6 | 1 |
| | | % utilizzo | 67% | 76% | | 29% | 61% | | 53% | 52% | 40% | 50% |

ATTIVITA' OPERATORIA ANNO 2011 - Medie del periodo Aprile - Dicembre

Allegato n.3

| INDICATORI | | VALORE AZIENDALE | Chirurgia Laparoscopica R | Chirurgia Maxillo-Facciale | Chirurgia Pediatrica | Chirurgia Pediatrica R | Chirurgia Toracica R | Chirurgia Vascolare R | Chirurgia Vascolare Ferr | Clinica Chirurgica Rodolico | Clinica Chirurgica VE | |
|------------|--|------------------|---------------------------|----------------------------|----------------------|------------------------|----------------------|-----------------------|--------------------------|-----------------------------|-----------------------|-------|
| | Numero sedute totali | 5819 | 41 | 112 | 60 | 64 | 33 | 116 | 472 | 83 | 641 | |
| 1 | Tasso utilizzo SO / risorse infermieristiche | 90,5% | 109% | 92% | 82% | 107% | 99% | 100% | 87% | 111% | 77% | |
| 2 | Tasso utilizzo SO / risorse anestesiolgiche | 83,2% | 79,7% | 81,0% | 76,8% | 77,5% | 63,4% | 71,7% | 76,5% | 79,2% | 79,1% | |
| 3 | Impegno infermieristico per ora di attività chirurgica | 2,4 | 2,3 | 1,8 | 2,5 | 1,6 | 2,7 | 2,6 | 2,4 | 2,4 | 2,6 | |
| 4 | Impegno anestesiolgico per ora di attività chirurgica | 1,2 | 1,3 | 1,2 | 1,3 | 1,3 | 1,6 | 1,4 | 1,3 | 1,3 | 1,3 | |
| 5 | Puntualità inizio intervento | prima ore 8 | 1,8% | | | | | | | | 0,4% | |
| | | ore 8-8,30 | 40,9% | 48,6% | 42,9% | 6,5% | 24,1% | 10,7% | 30,4% | 53,7% | 17,5% | 33,6% |
| | | ore 8,30-9 | 35,7% | 40,0% | 44,0% | 71,7% | 63,0% | 46,4% | 47,1% | 25,7% | 55,0% | 51,2% |
| | | ore 9-10 | 16,8% | 8,6% | 7,1% | 19,6% | 9,3% | 25,0% | 9,8% | 14,6% | 23,8% | 12,2% |
| | | ore 10-11 | 2,9% | | 3,6% | 2,2% | 1,9% | 14,3% | 5,9% | 3,5% | 2,5% | 1,7% |
| | | oltre ore 11 | 1,9% | 2,9% | 2,4% | | 1,9% | 3,6% | 6,9% | 2,5% | 1,3% | 0,8% |
| 6 | Incompleto utilizzo Sala Operatoria (precoce fine attività chirurgica) | dopo ore 14 | 35,5% | 51,4% | 40,5% | 39,1% | 46,3% | 32,1% | 43,0% | 20,3% | 55,1% | 39,2% |
| | | ore 13,30-14 | 34,6% | 37,1% | 40,5% | 43,5% | 38,9% | 28,6% | 24,0% | 51,4% | 25,6% | 44,0% |
| | | ore 13-13,30 | 11,4% | 5,7% | 7,1% | 2,2% | 3,7% | 3,6% | 12,0% | 7,0% | 7,7% | 7,3% |
| | | ore 12-13 | 11,5% | 2,9% | 4,8% | 4,3% | 7,4% | 28,6% | 13,0% | 10,5% | 10,3% | 6,0% |
| | | ore 11-12 | 4,9% | 2,9% | 2,4% | 6,5% | 1,9% | 3,6% | 4,0% | 8,3% | 1,3% | 2,7% |
| | | prima ore 11 | 2,1% | | 4,8% | 4,3% | 1,9% | 3,6% | 4,0% | 2,5% | | 0,8% |
| 7 | Grado ottimizzazione utilizzo Sala Operatoria | sedute classe 1 | 35,8% | 40,5% | 36,9% | 4,3% | 20,4% | 10,3% | 21,2% | 43,5% | 12,3% | 31,1% |
| | | sedute classe 2 | 35,9% | 37,8% | 46,4% | 65,2% | 59,3% | 27,6% | 44,2% | 30,5% | 54,3% | 50,2% |
| | | sedute classe 3 | 28,3% | 21,6% | 16,7% | 30,4% | 20,4% | 62,1% | 34,6% | 26,0% | 33,3% | 18,7% |
| 8 | Prolungamenti sedute mattutine causate in parte da ritardato inizio | ore prolungam. | 1897 | 11 | 61 | 24 | 29 | 9 | 29 | 66 | 25 | 279 |
| | | % dispendio | 53% | 63,6% | 37,9% | 57,6% | 51,4% | 74,8% | 70,2% | 50,2% | 76,7% | 39,8% |
| 9 | Utilizzo sedute pomeridiane | n.sedute ** | 880 | 4 | 28 | 14 | 9 | 4 | 12 | 156 | 2 | 159 |
| | | % utilizzo | 67% | 52% | 82% | 75% | 59% | 33% | 56% | 67% | 57% | 68% |

ATTIVITA' OPERATORIA ANNO 2011 - Medie del periodo Aprile - Dicembre

Allegato n.3

| INDICATORI | | VALORE AZIENDALE | Clinica Oculistica R | Clinica Oculistica SM | Clinica Odontoiatrica VE | Clinica Ortopedica | Endocrinochirurgia Rodolico | I Chirurgia | I Divisione Ostetricia e Ginecologia | II Divisione Ostetricia e Ginecologia | Istituto Patologia Ostetrica | |
|------------|--|------------------|----------------------|-----------------------|--------------------------|--------------------|-----------------------------|-------------|--------------------------------------|---------------------------------------|------------------------------|-------|
| | Numero sedute totali | 5819 | 294 | 292 | 302 | 340 | 86 | 408 | 116 | 140 | 106 | |
| 1 | Tasso utilizzo SO / risorse infermieristiche | 90,5% | 106% | 81% | 102% | 77% | 108% | 70% | 105% | 108% | 115% | |
| 2 | Tasso utilizzo SO / risorse anestesiolgiche | 83,2% | 143,7% | 105,7% | 184,9% | 81,8% | 75,4% | 71,3% | 75,2% | 78,5% | 84,9% | |
| 3 | Impegno infermieristico per ora di attività chirurgica | 2,4 | 1,3 | 1,6 | 1,5 | 2,9 | 2,4 | 2,7 | 3,0 | 2,7 | 2,7 | |
| 4 | Impegno anestesiolgico per ora di attività chirurgica | 1,2 | 0,7 | 0,9 | 0,5 | 1,2 | 1,3 | 1,4 | 1,3 | 1,3 | 1,2 | |
| 5 | Puntualità inizio intervento | prima ore 8 | 1,8% | 0,3% | | 10,3% | 0,7% | | | | 0,9% | |
| | | ore 8-8,30 | 40,9% | 65,9% | 5,8% | 57,9% | 48,3% | 31,8% | 3,1% | 33,3% | 54,5% | 73,6% |
| | | ore 8,30-9 | 35,7% | 20,0% | 41,8% | 21,2% | 31,7% | 50,0% | 32,4% | 47,1% | 33,0% | 20,9% |
| | | ore 9-10 | 16,8% | 5,5% | 39,4% | 10,3% | 17,3% | 15,2% | 53,7% | 17,6% | 8,0% | 3,3% |
| | | ore 10-11 | 2,9% | 4,1% | 11,0% | | 0,7% | 3,0% | 7,4% | 2,0% | 1,8% | 1,1% |
| | | oltre ore 11 | 1,9% | 4,1% | 2,1% | 0,3% | 1,1% | | 3,4% | | 1,8% | 1,1% |
| 6 | Incompleto utilizzo Sala Operatoria (precoce fine attività chirurgica) | dopo ore 14 | 35,5% | 26,6% | 20,9% | 15,9% | 47,6% | 46,3% | 43,8% | 29,2% | 34,7% | 42,7% |
| | | ore 13,30-14 | 34,6% | 28,3% | 19,2% | 32,8% | 34,3% | 34,3% | 35,8% | 20,2% | 19,0% | 27,1% |
| | | ore 13-13,30 | 11,4% | 20,7% | 16,8% | 18,2% | 10,0% | 6,0% | 9,3% | 18,0% | 11,6% | 12,5% |
| | | ore 12-13 | 11,5% | 14,8% | 21,9% | 19,2% | 6,3% | 6,0% | 6,8% | 21,3% | 24,8% | 11,5% |
| | | ore 11-12 | 4,9% | 7,6% | 14,0% | 8,9% | 0,7% | 7,5% | 3,7% | 7,9% | 5,8% | 6,3% |
| | | prima ore 11 | 2,1% | 2,1% | 7,2% | 5,0% | 1,1% | | 0,6% | 3,4% | 4,1% | |
| 7 | Grado ottimizzazione utilizzo Sala Operatoria | sedute classe 1 | 35,8% | 52,8% | 2,4% | 51,7% | 44,6% | 25,0% | 2,5% | 19,8% | 30,7% | 52,8% |
| | | sedute classe 2 | 35,9% | 28,6% | 25,3% | 27,5% | 34,3% | 48,5% | 29,3% | 33,6% | 26,4% | 19,8% |
| | | sedute classe 3 | 28,3% | 18,6% | 72,3% | 20,9% | 21,0% | 26,5% | 68,2% | 46,6% | 42,9% | 27,4% |
| 8 | Prolungamenti sedute mattutine causate in parte da ritardato inizio | ore prolungam. | 1897 | 42 | 45 | 18 | 154 | 35 | 219 | 22 | 25 | 22 |
| | | % dispendio | 53% | 59,0% | 91,4% | 53,9% | 46,8% | 50,9% | 68,3% | 51,2% | 60,9% | 52,6% |
| 9 | Utilizzo sedute pomeridiane | n.sedute ** | 880 | 4 | | | 69 | 18 | 84 | | | |
| | | % utilizzo | 67% | 63% | | | 75% | 55% | 70% | | | |

ATTIVITA' OPERATORIA ANNO 2011 - Medie del periodo Aprile - Dicembre

Allegato n.3

| INDICATORI | | VALORE AZIENDALE | Neurochirurgi a Rodolico | Odontoiatria Speciale Riabilitativa | Oncologia Chirurgica R | Ostetricia e Ginecologia R | Otorinolaringoiatria R | Terapia del dolore | Urologia Rodolico | Urologia VE | |
|------------|--|------------------|--------------------------|-------------------------------------|------------------------|----------------------------|------------------------|--------------------|-------------------|-------------|-------|
| | Numero sedute totali | 5819 | 267 | 120 | 64 | 158 | 99 | 24 | 96 | 267 | |
| 1 | Tasso utilizzo SO / risorse infermieristiche | 90,5% | 95% | 111% | 111% | 107% | 102% | 95% | 113% | 93% | |
| 2 | Tasso utilizzo SO / risorse anestesiolgiche | 83,2% | 72,2% | 85,4% | 83,8% | 70,1% | 75,4% | 94,5% | 82,5% | 77,3% | |
| 3 | Impegno infermieristico per ora di attività chirurgica | 2,4 | 2,7 | 1,1 | 2,3 | 2,4 | 1,5 | 2,5 | 2,2 | 1,5 | |
| 4 | Impegno anestesiolgico per ora di attività chirurgica | 1,2 | 1,4 | 1,2 | 1,2 | 1,4 | 1,3 | 1,1 | 1,2 | 1,3 | |
| 5 | Puntualità inizio intervento | prima ore 8 | 1,8% | | 39,4% | 1,7% | | | | | |
| | | ore 8-8,30 | 40,9% | 57,7% | 58,6% | 63,3% | 65,1% | 46,9% | 50,0% | 42,0% | 37,9% |
| | | ore 8,30-9 | 35,7% | 31,0% | 2,0% | 33,3% | 20,2% | 46,9% | 50,0% | 44,4% | 42,2% |
| | | ore 9-10 | 16,8% | 7,0% | | 1,7% | 4,7% | 6,3% | | 12,3% | 17,2% |
| | | ore 10-11 | 2,9% | 1,4% | | | 0,8% | | | 1,2% | 2,0% |
| | | oltre ore 11 | 1,9% | 2,8% | | | 9,3% | | | | 0,8% |
| 6 | Incompleto utilizzo Sala Operatoria (precoce fine attività chirurgica) | dopo ore 14 | 35,5% | 9,9% | 16,2% | 43,1% | 36,4% | 16,8% | 8,3% | 44,4% | 36,3% |
| | | ore 13,30-14 | 34,6% | 83,8% | 51,5% | 25,9% | 31,8% | 28,4% | 25,0% | 43,2% | 23,4% |
| | | ore 13-13,30 | 11,4% | 2,1% | 22,2% | 13,8% | 14,0% | 23,2% | 25,0% | 7,4% | 16,0% |
| | | ore 12-13 | 11,5% | 2,8% | 9,1% | 10,3% | 13,2% | 24,2% | 41,7% | 3,7% | 18,0% |
| | | ore 11-12 | 4,9% | 1,4% | 1,0% | 3,4% | 3,9% | 4,2% | | 1,2% | 4,3% |
| | | prima ore 11 | 2,1% | | | 3,4% | 0,8% | 3,2% | | | 2,0% |
| 7 | Grado ottimizzazione utilizzo Sala Operatoria | sedute classe 1 | 35,8% | 54,9% | 88,9% | 52,5% | 55,0% | 31,3% | 29,2% | 41,5% | 30,9% |
| | | sedute classe 2 | 35,9% | 32,4% | 10,1% | 31,1% | 24,8% | 47,9% | 50,0% | 39,0% | 36,3% |
| | | sedute classe 3 | 28,3% | 12,7% | 1,0% | 16,4% | 20,2% | 20,8% | 20,8% | 19,5% | 32,8% |
| 8 | Prolungamenti sedute mattutine causate in parte da ritardato inizio | ore prolungam. | 1897 | 23 | 5 | 20 | 41 | 9 | 3 | 29 | 72 |
| | | % dispendio | 53% | 48,3% | 18,8% | 44,9% | 82,2% | 64,3% | 43,9% | 56,4% | 63,9% |
| 9 | Utlizzo sedute pomeridiane | n.sedute ** | 880 | 122 | 21 | 3 | 29 | 3 | | 14 | 11 |
| | | % utilizzo | 67% | 62% | 73% | 73% | 42% | 39% | | 65% | 83% |

ATTIVITA' OPERATORIA ANNO 2011

Cardiologia Ferr

Allegato n.4

| INDICATORI | | Medie aziendali | Gennaio | Febbraio | Marzo | Aprile | Maggio | Giugno | Luglio | Agosto | Settembre | Ottobre | Novembre | Dicembre | |
|------------|--|------------------|---------|----------|-------|--------|--------|--------|--------|--------|-----------|---------|----------|----------|-----|
| 1 | Tasso utilizzo SO / risorse infermieristiche | 90,5% | 97% | 92% | 105% | 78% | 87% | 83% | 79% | 74% | 82% | 84% | 79% | 81% | |
| 2 | Tasso utilizzo SO / risorse anestesilogiche | 83,2% | 85% | 74% | 86% | 74% | 90% | 87% | 88% | 79% | 83% | 90% | 84% | 83% | |
| 3 | Ore impegno infermieristico per ora di attività in SO | 2,4 | 3,3 | 3,2 | 3,2 | 4,1 | 3,4 | 3,4 | 3,5 | 4,8 | 3,8 | 3,7 | 4,5 | 4,2 | |
| 4 | Ore impegno anestesilogico per ora di attività in SO | 1,2 | 1,2 | 1,3 | 1,2 | 1,4 | 1,1 | 1,1 | 1,1 | 1,3 | 1,2 | 1,1 | 1,2 | 1,2 | |
| 5 | Puntualità inizio intervento | prima ore 8 | 1,8% | | | | | 7,1% | | 2,7% | | | 7,5% | 5,4% | |
| | | ore 8-8,30 | 40,9% | 52% | 35% | 44% | 36% | 38% | 45% | 43% | 54% | 39% | 40% | 41% | 33% |
| | | ore 8,30-9 | 35,7% | 19% | 16% | 19% | 15% | 40% | 15% | 35% | 19% | 23% | 8% | 19% | 19% |
| | | ore 9-10 | 16,8% | 23% | 26% | 28% | 39% | 12% | 38% | 19% | 27% | 26% | 38% | 19% | 24% |
| | | ore 10-11 | 2,9% | 6% | 19% | 6% | 3% | | | | | 6% | 8% | 5% | 19% |
| | | oltre ore 11 | 1,9% | | 3% | 3% | 6% | 2% | 3% | | | 6% | | 11% | 5% |
| 6 | Incompleto utilizzo Sala Operatoria (precoce fine attività chirurgica) | dopo ore 14 | 35,5% | 48% | 39% | 53% | 58% | 62% | 73% | 65% | 42% | 65% | 53% | 59% | 67% |
| | | ore 13,30-14 | 34,6% | 39% | 42% | 47% | 36% | 38% | 23% | 32% | 46% | 35% | 48% | 38% | 29% |
| | | ore 13-13,30 | 11,4% | 13% | 6% | | 3% | | 5% | | 4% | | | | 5% |
| | | ore 12-13 | 11,5% | | 10% | | 3% | | | 3% | 4% | | | 3% | |
| | | ore 11-12 | 4,9% | | | | | | | | | | | | |
| | | prima ore 11 | 2,1% | | 3% | | | | | | 4% | | | | |
| 7 | Grado ottimizzazione utilizzo Sala Operatoria | sedute classe 1 | 35,8% | 52% | 32% | 44% | 36% | 45% | 45% | 43% | 50% | 39% | 48% | 43% | 33% |
| | | sedute classe 2 | 35,9% | 19% | 19% | 19% | 15% | 40% | 15% | 38% | 23% | 23% | 8% | 22% | 19% |
| | | sedute classe 3 | 28,3% | 29% | 48% | 38% | 48% | 14% | 40% | 19% | 27% | 39% | 45% | 35% | 48% |
| 8 | Ore prolungamenti sedute operatorie | 1897 | 25 | 25 | 31 | 34 | 59 | 62 | 40 | 18 | 49 | 50 | 53 | 24 | |
| | % prolungamenti da ritardato inizio | 53,1% | 66% | 59% | 50% | 68% | 29% | 49% | 35% | 34% | 50% | 32% | 55% | 55% | |
| | | Numero sedute | 47 | 44 | 49 | 48 | 53 | 45 | 47 | 35 | 41 | 52 | 47 | 28 | |
| | | Numero anestesie | 43 | 40 | 43 | 41 | 52 | 44 | 47 | 29 | 38 | 51 | 43 | 27 | |

Note:

Indicatore 1: Rappresenta il tasso di utilizzo del reparto operatorio in relazione alla risorsa infermieristica impegnata. L'impegno infermieristico è aumentato del 20% rispetto ai tempi di anestesia, per attività senza assistenza a pazienti

Indicatore 2: Rappresenta il tasso di utilizzo del reparto operatorio in relazione alla risorsa anestesilogica impegnata.

Indicatore 7: Suddivide in classi le sedute operatorie con il seguente criterio:

classe 1: sedute che iniziano entro le ore 8,30 e finiscono dopo le ore 13,30

classe 2: sedute che iniziano entro le ore 8,30 e finiscono prima delle 13,30 oppure che iniziano entro le 9 e finiscono dopo le 13,30.

classe 3: sedute che iniziano dopo le 9 oppure finiscono prima delle 13 oppure che iniziano dopo le 8,30 e terminano dopo le 14.

Indicatore 8: Rappresenta in che percentuale le sedute terminate dopo le ore 14 sono conseguenza del ritardato inizio.

ATTIVITA' OPERATORIA ANNO 2011

Chirurgia Toracica VE

Allegato n.4

| INDICATORI | | Medie aziendali | Gennaio | Febbraio | Marzo | Aprile | Maggio | Giugno | Luglio | Agosto | Settembre | Ottobre | Novembre | Dicembre | |
|------------|--|------------------|---------|----------|-------|--------|--------|--------|--------|--------|-----------|---------|----------|----------|-----|
| 1 | Tasso utilizzo SO / risorse infermieristiche | 90,5% | 57% | 94% | 114% | 115% | 122% | 104% | 131% | 75% | 112% | 92% | 114% | 93% | |
| 2 | Tasso utilizzo SO / risorse anestesilogiche | 83,2% | 75% | 72% | 76% | 79% | 78% | 76% | 84% | 52% | 76% | 65% | 61% | 58% | |
| 3 | Ore impegno infermieristico per ora di attività in SO | 2,4 | 3,6 | 2,6 | 3,1 | 2,4 | 2,1 | 2,7 | 2,4 | 2,9 | 2,5 | 3,5 | 2,6 | 2,5 | |
| 4 | Ore impegno anestesilogico per ora di attività in SO | 1,2 | 1,3 | 1,4 | 1,3 | 1,3 | 1,3 | 1,3 | 1,2 | 1,9 | 1,3 | 1,5 | 1,6 | 1,7 | |
| 5 | Puntualità inizio intervento | prima ore 8 | 1,8% | | | | | | | | | | | | |
| | | ore 8-8,30 | 40,9% | | 17% | 15% | 15% | 6% | | 27% | 100% | 10% | 50% | 69% | 86% |
| | | ore 8,30-9 | 35,7% | 92% | 75% | 69% | 85% | 88% | 100% | 55% | | 60% | 40% | 15% | 14% |
| | | ore 9-10 | 16,8% | | | 8% | | 6% | | 18% | | 30% | | | |
| | | ore 10-11 | 2,9% | | 8% | | | | | | | | 10% | 8% | |
| | | oltre ore 11 | 1,9% | 8% | | 8% | | | | | | | | 8% | |
| 6 | Incompleto utilizzo Sala Operatoria (precoce fine attività chirurgica) | dopo ore 14 | 35,5% | 38% | 33% | 54% | 54% | 63% | 31% | 55% | | 50% | 20% | 38% | 13% |
| | | ore 13,30-14 | 34,6% | 31% | 33% | 15% | 8% | 6% | 31% | 27% | | 10% | 30% | 38% | |
| | | ore 13-13,30 | 11,4% | | 8% | 8% | 15% | 6% | | 9% | | 10% | 10% | 8% | 13% |
| | | ore 12-13 | 11,5% | 15% | 25% | 8% | 8% | 6% | 23% | 9% | | 20% | | 8% | 38% |
| | | ore 11-12 | 4,9% | 15% | | 8% | 8% | 6% | 15% | | 100% | 10% | 30% | | 38% |
| | | prima ore 11 | 2,1% | | | 8% | 8% | 13% | | | | | 10% | 8% | |
| 7 | Grado ottimizzazione utilizzo Sala Operatoria | sedute classe 1 | 35,8% | | 8% | 15% | 15% | 6% | | 18% | | 10% | 20% | 62% | 13% |
| | | sedute classe 2 | 35,9% | 62% | 67% | 54% | 62% | 63% | 62% | 64% | 100% | 40% | 70% | 23% | 75% |
| | | sedute classe 3 | 28,3% | 38% | 25% | 31% | 23% | 31% | 38% | 18% | | 50% | 10% | 15% | 13% |
| 8 | Ore prolungamenti sedute operatorie | 1897 | 3 | 2 | 8 | 6 | 14 | 6 | 10 | | 5 | 0 | 5 | 0 | |
| | % prolungamenti da ritardato inizio | 53,1% | 91% | 96% | 53% | 59% | 45% | 46% | 52% | | 53% | 100% | 32% | 100% | |
| | | Numero sedute | 13 | 12 | 13 | 13 | 16 | 13 | 11 | 2 | 10 | 10 | 13 | 8 | |
| | | Numero anestesie | 17 | 14 | 10 | 19 | 16 | 15 | 15 | 3 | 11 | 10 | 17 | 10 | |

Note:

Indicatore 1: Rappresenta il tasso di utilizzo del reparto operatorio in relazione alla risorsa infermieristica impegnata. L'impegno infermieristico è aumentato del 20% rispetto ai tempi di anestesia, per attività senza assistenza a pazienti

Indicatore 2: Rappresenta il tasso di utilizzo del reparto operatorio in relazione alla risorsa anestesilogica impegnata.

Indicatore 7: Suddivide in classi le sedute operatorie con il seguente criterio:

classe 1: sedute che iniziano entro le ore 8,30 e finiscono dopo le ore 13,30

classe 2: sedute che iniziano entro le ore 8,30 e finiscono prima delle 13,30 oppure che iniziano entro le 9 e finiscono dopo le 13,30.

classe 3: sedute che iniziano dopo le 9 oppure finiscono prima delle 13 oppure che iniziano dopo le 8,30 e terminano dopo le 14.

Indicatore 8: Rappresenta in che percentuale le sedute terminate dopo le ore 14 sono conseguenza del ritardato inizio.

ATTIVITA' OPERATORIA ANNO 2011
Chirurgia Apparato Digerente Rod

Allegato n.4

| INDICATORI | | Medie aziendali | Gennaio | Febbraio | Marzo | Aprile | Maggio | Giugno | Luglio | Agosto | Settembre | Ottobre | Novembre | Dicembre | |
|------------|--|------------------|---------|----------|-------|--------|--------|--------|--------|--------|-----------|---------|----------|----------|-----|
| 1 | Tasso utilizzo SO / risorse infermieristiche | 90,5% | | | | 87% | 109% | 106% | 94% | 117% | 89% | 109% | 102% | 100% | |
| 2 | Tasso utilizzo SO / risorse anestesilogiche | 83,2% | | | | 70% | 78% | 68% | 68% | 92% | 64% | 90% | 81% | 80% | |
| 3 | Ore impegno infermieristico per ora di attività in SO | 2,4 | | | | 3,2 | 2,5 | 2,3 | 2,9 | 2,1 | 3,0 | 2,0 | 1,9 | 2,2 | |
| 4 | Ore impegno anestesilogico per ora di attività in SO | 1,2 | | | | 1,4 | 1,3 | 1,5 | 1,5 | 1,1 | 1,6 | 1,1 | 1,2 | 1,2 | |
| 5 | Puntualità inizio intervento | prima ore 8 | 1,8% | | | | | | | | | | | | |
| | | ore 8-8,30 | 40,9% | | | | 25% | 56% | 33% | 63% | 100% | | 57% | 63% | 17% |
| | | ore 8,30-9 | 35,7% | | | | 63% | 11% | 67% | | | 40% | 29% | 13% | 50% |
| | | ore 9-10 | 16,8% | | | | 13% | 33% | | 38% | | 60% | 14% | 25% | 33% |
| | | ore 10-11 | 2,9% | | | | | | | | | | | | |
| | | oltre ore 11 | 1,9% | | | | | | | | | | | | |
| 6 | Incompleto utilizzo Sala Operatoria (precoce fine attività chirurgica) | dopo ore 14 | 35,5% | | | | 17% | 22% | 25% | 13% | 100% | 20% | 86% | 29% | 50% |
| | | ore 13,30-14 | 34,6% | | | | 33% | 56% | 25% | 25% | | 40% | 14% | 57% | 17% |
| | | ore 13-13,30 | 11,4% | | | | 33% | | | 13% | | 20% | | | |
| | | ore 12-13 | 11,5% | | | | 17% | 11% | 25% | 25% | | | | | 33% |
| | | ore 11-12 | 4,9% | | | | | 11% | | 13% | | | | 14% | |
| | | prima ore 11 | 2,1% | | | | | | 25% | 13% | | 20% | | | |
| 7 | Grado ottimizzazione utilizzo Sala Operatoria | sedute classe 1 | 35,8% | | | | 13% | 44% | | 38% | 100% | | 57% | 50% | 17% |
| | | sedute classe 2 | 35,9% | | | | 38% | 22% | 50% | 25% | | 20% | 29% | 25% | 33% |
| | | sedute classe 3 | 28,3% | | | | 50% | 33% | 50% | 38% | | 80% | 14% | 25% | 50% |
| 8 | Ore prolungamenti sedute operatorie | 1897 | | | | 1 | 1 | 3 | 1 | 0 | 2 | 6 | 1 | 2 | |
| | % prolungamenti da ritardato inizio | 53,1% | | | | 36% | 100% | 22% | 71% | 100% | 78% | 46% | 86% | 41% | |
| | | Numero sedute | | | | 9 | 9 | 4 | 8 | 1 | 6 | 7 | 8 | 6 | |
| | | Numero anestesie | | | | 14 | 19 | 6 | 14 | 3 | 6 | 23 | 22 | 16 | |

Note:

Indicatore 1: Rappresenta il tasso di utilizzo del reparto operatorio in relazione alla risorsa infermieristica impegnata. L'impegno infermieristico è aumentato del 20% rispetto ai tempi di anestesia, per attività senza assistenza a pazienti

Indicatore 2: Rappresenta il tasso di utilizzo del reparto operatorio in relazione alla risorsa anestesilogica impegnata.

Indicatore 7: Suddivide in classi le sedute operatorie con il seguente criterio:

classe 1: sedute che iniziano entro le ore 8,30 e finiscono dopo le ore 13,30

classe 2: sedute che iniziano entro le ore 8,30 e finiscono prima delle 13,30 oppure che iniziano entro le 9 e finiscono dopo le 13,30.

classe 3: sedute che iniziano dopo le 9 oppure finiscono prima delle 13 oppure che iniziano dopo le 8,30 e terminano dopo le 14.

Indicatore 8: Rappresenta in che percentuale le sedute terminate dopo le ore 14 sono conseguenza del ritardato inizio.

ATTIVITA' OPERATORIA ANNO 2011
Chirurgia Digerente Coloretta Rod

Allegato n.4

| INDICATORI | | Medie aziendali | Gennaio | Febbraio | Marzo | Aprile | Maggio | Giugno | Luglio | Agosto | Settembre | Ottobre | Novembre | Dicembre | |
|------------|--|------------------|---------|----------|-------|--------|--------|--------|--------|--------|-----------|---------|----------|----------|-----|
| 1 | Tasso utilizzo SO / risorse infermieristiche | 90,5% | | | | 116% | 106% | 118% | 119% | 123% | 110% | 113% | 121% | 91% | |
| 2 | Tasso utilizzo SO / risorse anestesilogiche | 83,2% | | | | 86% | 78% | 87% | 83% | 95% | 82% | 81% | 87% | 80% | |
| 3 | Ore impegno infermieristico per ora di attività in SO | 2,4 | | | | 2,2 | 2,5 | 2,1 | 2,0 | 2,1 | 2,2 | 2,2 | 2,1 | 2,8 | |
| 4 | Ore impegno anestesilogico per ora di attività in SO | 1,2 | | | | 1,2 | 1,3 | 1,2 | 1,2 | 1,1 | 1,2 | 1,2 | 1,2 | 1,2 | |
| 5 | Puntualità inizio intervento | prima ore 8 | 1,8% | | | | | | | | | | | | |
| | | ore 8-8,30 | 40,9% | | | | 73% | 46% | 73% | 50% | 100% | 73% | 83% | 67% | 63% |
| | | ore 8,30-9 | 35,7% | | | | 27% | 38% | 18% | 42% | | 27% | 8% | 33% | 13% |
| | | ore 9-10 | 16,8% | | | | | 8% | 9% | 8% | | | 8% | | 13% |
| | | ore 10-11 | 2,9% | | | | | 8% | | | | | | | |
| | | oltre ore 11 | 1,9% | | | | | | | | | | | | 13% |
| 6 | Incompleto utilizzo Sala Operatoria (precoce fine attività chirurgica) | dopo ore 14 | 35,5% | | | | 45% | 38% | 55% | 73% | 50% | 42% | 23% | 69% | 50% |
| | | ore 13,30-14 | 34,6% | | | | 36% | 31% | 27% | 7% | 50% | 17% | 31% | 23% | 50% |
| | | ore 13-13,30 | 11,4% | | | | | 23% | 9% | 7% | | 25% | 31% | | |
| | | ore 12-13 | 11,5% | | | | 9% | 8% | 9% | 13% | | 8% | 8% | | |
| | | ore 11-12 | 4,9% | | | | 9% | | | | | 8% | 8% | 8% | |
| | | prima ore 11 | 2,1% | | | | | | | | | | | | |
| 7 | Grado ottimizzazione utilizzo Sala Operatoria | sedute classe 1 | 35,8% | | | | 55% | 46% | 64% | 33% | 100% | 50% | 69% | 54% | 63% |
| | | sedute classe 2 | 35,9% | | | | 45% | 38% | 27% | 33% | | 42% | 15% | 38% | 13% |
| | | sedute classe 3 | 28,3% | | | | | 15% | 9% | 33% | | 8% | 15% | 8% | 25% |
| 8 | Ore prolungamenti sedute operatorie | 1897 | | | | 2 | 5 | 4 | 7 | 0 | 4 | 2 | 7 | 2 | |
| | % prolungamenti da ritardato inizio | 53,1% | | | | 92% | 43% | 62% | 45% | 100% | 53% | 57% | 48% | 88% | |
| | | Numero sedute | | | | 12 | 17 | 12 | 15 | 2 | 12 | 13 | 14 | 9 | |
| | | Numero anestesie | | | | 31 | 33 | 27 | 34 | 6 | 28 | 33 | 27 | 22 | |

Note:

Indicatore 1: Rappresenta il tasso di utilizzo del reparto operatorio in relazione alla risorsa infermieristica impegnata. L'impegno infermieristico è aumentato del 20% rispetto ai tempi di anestesia, per attività senza assistenza a pazienti

Indicatore 2: Rappresenta il tasso di utilizzo del reparto operatorio in relazione alla risorsa anestesilogica impegnata.

Indicatore 7: Suddivide in classi le sedute operatorie con il seguente criterio:

classe 1: sedute che iniziano entro le ore 8,30 e finiscono dopo le ore 13,30

classe 2: sedute che iniziano entro le ore 8,30 e finiscono prima delle 13,30 oppure che iniziano entro le 9 e finiscono dopo le 13,30.

classe 3: sedute che iniziano dopo le 9 oppure finiscono prima delle 13 oppure che iniziano dopo le 8,30 e terminano dopo le 14.

Indicatore 8: Rappresenta in che percentuale le sedute terminate dopo le ore 14 sono conseguenza del ritardato inizio.

ATTIVITA' OPERATORIA ANNO 2011
Chirurgia Generale ad ind. Week Hospital Rod

Allegato n.4

| INDICATORI | | Medie aziendali | Gennaio | Febbraio | Marzo | Aprile | Maggio | Giugno | Luglio | Agosto | Settembre | Ottobre | Novembre | Dicembre | |
|------------|--|------------------|---------|----------|-------|--------|--------|--------|--------|--------|-----------|---------|----------|----------|-----|
| 1 | Tasso utilizzo SO / risorse infermieristiche | 90,5% | | | | 97% | 107% | 105% | 83% | 80% | 91% | 115% | 93% | 99% | |
| 2 | Tasso utilizzo SO / risorse anestesilogiche | 83,2% | | | | 72% | 78% | 77% | 64% | 60% | 72% | 76% | 81% | 70% | |
| 3 | Ore impegno infermieristico per ora di attività in SO | 2,4 | | | | 2,8 | 2,5 | 2,6 | 3,4 | 3,3 | 2,9 | 2,2 | 2,5 | 2,8 | |
| 4 | Ore impegno anestesilogico per ora di attività in SO | 1,2 | | | | 1,4 | 1,3 | 1,3 | 1,6 | 1,7 | 1,4 | 1,3 | 1,2 | 1,4 | |
| 5 | Puntualità inizio intervento | prima ore 8 | 1,8% | | | | | | | | | | | | |
| | | ore 8-8,30 | 40,9% | | | | | 17% | 33% | 14% | 50% | 71% | 50% | 60% | 33% |
| | | ore 8,30-9 | 35,7% | | | | 57% | 33% | 50% | 43% | | 29% | 38% | 40% | 50% |
| | | ore 9-10 | 16,8% | | | | 43% | 50% | 17% | 43% | | | 13% | | 17% |
| | | ore 10-11 | 2,9% | | | | | | | | 50% | | | | |
| | | oltre ore 11 | 1,9% | | | | | | | | | | | | |
| 6 | Incompleto utilizzo Sala Operatoria (precoce fine attività chirurgica) | dopo ore 14 | 35,5% | | | | 14% | 17% | 17% | 17% | | 33% | 38% | 27% | 17% |
| | | ore 13,30-14 | 34,6% | | | | 29% | 50% | 33% | 33% | | 17% | 38% | 36% | 33% |
| | | ore 13-13,30 | 11,4% | | | | 43% | | 50% | 33% | 50% | | 13% | 18% | 17% |
| | | ore 12-13 | 11,5% | | | | 14% | 33% | | 17% | 50% | 33% | 13% | | |
| | | ore 11-12 | 4,9% | | | | | | | | | | | 9% | 33% |
| | | prima ore 11 | 2,1% | | | | | | | | | 17% | | 9% | |
| 7 | Grado ottimizzazione utilizzo Sala Operatoria | sedute classe 1 | 35,8% | | | | | 17% | 33% | 13% | 50% | 43% | 50% | 33% | 33% |
| | | sedute classe 2 | 35,9% | | | | 43% | 33% | 50% | 25% | | 29% | 25% | 33% | 33% |
| | | sedute classe 3 | 28,3% | | | | 57% | 50% | 17% | 63% | 50% | 29% | 25% | 33% | 33% |
| 8 | Ore prolungamenti sedute operatorie | 1897 | | | | 1 | 1 | 0 | 1 | | 1 | 2 | 1 | 0 | |
| | % prolungamenti da ritardato inizio | 53,1% | | | | 100% | 100% | 100% | 100% | | | 48% | 73% | 100% | |
| | | Numero sedute | | | | 7 | 6 | 6 | 8 | 2 | 8 | 9 | 12 | 6 | |
| | | Numero anestesie | | | | 17 | 17 | 19 | 15 | 4 | 17 | 21 | 30 | 13 | |

Note:

Indicatore 1: Rappresenta il tasso di utilizzo del reparto operatorio in relazione alla risorsa infermieristica impegnata. L'impegno infermieristico è aumentato del 20% rispetto ai tempi di anestesia, per attività senza assistenza a pazienti

Indicatore 2: Rappresenta il tasso di utilizzo del reparto operatorio in relazione alla risorsa anestesilogica impegnata.

Indicatore 7: Suddivide in classi le sedute operatorie con il seguente criterio:

classe 1: sedute che iniziano entro le ore 8,30 e finiscono dopo le ore 13,30

classe 2: sedute che iniziano entro le ore 8,30 e finiscono prima delle 13,30 oppure che iniziano entro le 9 e finiscono dopo le 13,30.

classe 3: sedute che iniziano dopo le 9 oppure finiscono prima delle 13 oppure che iniziano dopo le 8,30 e terminano dopo le 14.

Indicatore 8: Rappresenta in che percentuale le sedute terminate dopo le ore 14 sono conseguenza del ritardato inizio.

ATTIVITA' OPERATORIA ANNO 2011
Chirurgia ad indirizzo oncologico Rod

Allegato n.4

| INDICATORI | | Medie aziendali | Gennaio | Febbraio | Marzo | Aprile | Maggio | Giugno | Luglio | Agosto | Settembre | Ottobre | Novembre | Dicembre | |
|------------|--|------------------|---------|----------|-------|--------|--------|--------|--------|--------|-----------|---------|----------|----------|-----|
| 1 | Tasso utilizzo SO / risorse infermieristiche | 90,5% | | | | 110% | 116% | 113% | 118% | 102% | 89% | 115% | 117% | 106% | |
| 2 | Tasso utilizzo SO / risorse anestesiolgiche | 83,2% | | | | 84% | 83% | 80% | 90% | 78% | 76% | 83% | 89% | 80% | |
| 3 | Ore impegno infermieristico per ora di attività in SO | 2,4 | | | | 2,3 | 2,3 | 2,4 | 2,1 | 2,3 | 2,9 | 2,4 | 2,1 | 2,3 | |
| 4 | Ore impegno anestesiolgico per ora di attività in SO | 1,2 | | | | 1,2 | 1,2 | 1,3 | 1,1 | 1,3 | 1,3 | 1,2 | 1,1 | 1,3 | |
| 5 | Puntualità inizio intervento | prima ore 8 | 1,8% | | | | | | | | | | | | |
| | | ore 8-8,30 | 40,9% | | | | 86% | 54% | 55% | 82% | 50% | 69% | 50% | 85% | 43% |
| | | ore 8,30-9 | 35,7% | | | | 14% | 46% | 36% | 9% | 25% | 23% | 50% | 15% | 57% |
| | | ore 9-10 | 16,8% | | | | | | 9% | 9% | 25% | | | | |
| | | ore 10-11 | 2,9% | | | | | | | | | | | | |
| | | oltre ore 11 | 1,9% | | | | | | | | | 8% | | | |
| 6 | Incompleto utilizzo Sala Operatoria (precoce fine attività chirurgica) | dopo ore 14 | 35,5% | | | | 43% | 31% | 27% | 73% | 60% | 25% | 54% | 54% | 57% |
| | | ore 13,30-14 | 34,6% | | | | 43% | 54% | 36% | 9% | | 50% | | 23% | 29% |
| | | ore 13-13,30 | 11,4% | | | | 14% | 8% | 9% | 18% | 20% | 8% | 15% | 15% | 14% |
| | | ore 12-13 | 11,5% | | | | | 8% | 18% | | 20% | 8% | 31% | 8% | |
| | | ore 11-12 | 4,9% | | | | | | 9% | | | 8% | | | |
| | | prima ore 11 | 2,1% | | | | | | | | | | | | |
| 7 | Grado ottimizzazione utilizzo Sala Operatoria | sedute classe 1 | 35,8% | | | | 86% | 46% | 36% | 67% | 20% | 62% | 36% | 71% | 38% |
| | | sedute classe 2 | 35,9% | | | | 14% | 54% | 55% | 8% | 40% | 8% | 43% | 7% | 38% |
| | | sedute classe 3 | 28,3% | | | | | | 9% | 25% | 40% | 31% | 21% | 21% | 25% |
| 8 | Ore prolungamenti sedute operatorie | 1897 | | | | 1 | 2 | 3 | 7 | 1 | 1 | 4 | 5 | 1 | |
| | % prolungamenti da ritardato inizio | 53,1% | | | | 67% | 75% | 41% | 36% | 100% | 73% | 46% | 30% | 92% | |
| | | Numero sedute | | | | 8 | 15 | 12 | 12 | 5 | 14 | 14 | 14 | 9 | |
| | | Numero anestesie | | | | 14 | 31 | 30 | 20 | 9 | 31 | 36 | 34 | 18 | |

Note:

Indicatore 1: Rappresenta il tasso di utilizzo del reparto operatorio in relazione alla risorsa infermieristica impegnata. L'impegno infermieristico è aumentato del 20% rispetto ai tempi di anestesia, per attività senza assistenza a pazienti

Indicatore 2: Rappresenta il tasso di utilizzo del reparto operatorio in relazione alla risorsa anestesiolgica impegnata.

Indicatore 7: Suddivide in classi le sedute operatorie con il seguente criterio:

classe 1: sedute che iniziano entro le ore 8,30 e finiscono dopo le ore 13,30

classe 2: sedute che iniziano entro le ore 8,30 e finiscono prima delle 13,30 oppure che iniziano entro le 9 e finiscono dopo le 13,30.

classe 3: sedute che iniziano dopo le 9 oppure finiscono prima delle 13 oppure che iniziano dopo le 8,30 e terminano dopo le 14.

Indicatore 8: Rappresenta in che percentuale le sedute terminate dopo le ore 14 sono conseguenza del ritardato inizio.

ATTIVITA' OPERATORIA ANNO 2011
Chirurgia Generale e Senologica Rod

Allegato n.4

| INDICATORI | | Medie aziendali | Gennaio | Febbraio | Marzo | Aprile | Maggio | Giugno | Luglio | Agosto | Settembre | Ottobre | Novembre | Dicembre | |
|------------|--|------------------|---------|----------|-------|--------|--------|--------|--------|--------|-----------|---------|----------|----------|-----|
| 1 | Tasso utilizzo SO / risorse infermieristiche | 90,5% | | | | 94% | 110% | 120% | 117% | 64% | 97% | 110% | 106% | 112% | |
| 2 | Tasso utilizzo SO / risorse anestesilogiche | 83,2% | | | | 71% | 78% | 86% | 85% | 46% | 79% | 79% | 87% | 82% | |
| 3 | Ore impegno infermieristico per ora di attività in SO | 2,4 | | | | 2,8 | 2,4 | 2,2 | 2,2 | 4,2 | 2,7 | 2,3 | 2,4 | 2,2 | |
| 4 | Ore impegno anestesilogico per ora di attività in SO | 1,2 | | | | 1,4 | 1,3 | 1,2 | 1,2 | 2,2 | 1,3 | 1,3 | 1,2 | 1,2 | |
| 5 | Puntualità inizio intervento | prima ore 8 | 1,8% | | | | | | | | | | | | |
| | | ore 8-8,30 | 40,9% | | | | 33% | 27% | 45% | 50% | 33% | 30% | 25% | 63% | 29% |
| | | ore 8,30-9 | 35,7% | | | | 67% | 64% | 45% | 30% | | 60% | 50% | 38% | 14% |
| | | ore 9-10 | 16,8% | | | | | 9% | 9% | 20% | 33% | 10% | 25% | | 57% |
| | | ore 10-11 | 2,9% | | | | | | | | | | | | |
| | | oltre ore 11 | 1,9% | | | | | | | | 33% | | | | |
| 6 | Incompleto utilizzo Sala Operatoria (precoce fine attività chirurgica) | dopo ore 14 | 35,5% | | | | 22% | 58% | 45% | 55% | 33% | 36% | 33% | 50% | 63% |
| | | ore 13,30-14 | 34,6% | | | | 33% | 17% | 45% | 27% | 33% | 36% | 33% | 38% | 25% |
| | | ore 13-13,30 | 11,4% | | | | 22% | | 9% | 9% | | 18% | 17% | | 13% |
| | | ore 12-13 | 11,5% | | | | 11% | 17% | | 9% | | 9% | 17% | 13% | |
| | | ore 11-12 | 4,9% | | | | 11% | 8% | | | 33% | | | | |
| | | prima ore 11 | 2,1% | | | | | | | | | | | | |
| 7 | Grado ottimizzazione utilizzo Sala Operatoria | sedute classe 1 | 35,8% | | | | 33% | 17% | 45% | 45% | 33% | 27% | 17% | 50% | 25% |
| | | sedute classe 2 | 35,9% | | | | 44% | 58% | 45% | 27% | | 55% | 50% | 50% | 13% |
| | | sedute classe 3 | 28,3% | | | | 22% | 25% | 9% | 27% | 67% | 18% | 33% | | 63% |
| 8 | Ore prolungamenti sedute operatorie | 1897 | | | | 0 | 2 | 3 | 3 | 1 | 3 | 3 | 4 | 3 | |
| | % prolungamenti da ritardato inizio | 53,1% | | | | 100% | 65% | 74% | 81% | 30% | 100% | 84% | 77% | 85% | |
| | | Numero sedute | | | | 11 | 13 | 12 | 11 | 4 | 12 | 12 | 9 | 8 | |
| | | Numero anestesie | | | | 26 | 33 | 27 | 24 | 3 | 26 | 35 | 20 | 21 | |

Note:

Indicatore 1: Rappresenta il tasso di utilizzo del reparto operatorio in relazione alla risorsa infermieristica impegnata. L'impegno infermieristico è aumentato del 20% rispetto ai tempi di anestesia, per attività senza assistenza a pazienti

Indicatore 2: Rappresenta il tasso di utilizzo del reparto operatorio in relazione alla risorsa anestesilogica impegnata.

Indicatore 7: Suddivide in classi le sedute operatorie con il seguente criterio:

classe 1: sedute che iniziano entro le ore 8,30 e finiscono dopo le ore 13,30

classe 2: sedute che iniziano entro le ore 8,30 e finiscono prima delle 13,30 oppure che iniziano entro le 9 e finiscono dopo le 13,30.

classe 3: sedute che iniziano dopo le 9 oppure finiscono prima delle 13 oppure che iniziano dopo le 8,30 e terminano dopo le 14.

Indicatore 8: Rappresenta in che percentuale le sedute terminate dopo le ore 14 sono conseguenza del ritardato inizio.

ATTIVITA' OPERATORIA ANNO 2011

Chirurgia Generale VE

Allegato n.4

| INDICATORI | | Medie aziendali | Gennaio | Febbraio | Marzo | Aprile | Maggio | Giugno | Luglio | Agosto | Settembre | Ottobre | Novembre | Dicembre | |
|------------|--|------------------|---------|----------|-------|--------|--------|--------|--------|--------|-----------|---------|----------|----------|-----|
| 1 | Tasso utilizzo SO / risorse infermieristiche | 90,5% | 68% | 83% | 121% | 114% | 109% | 98% | 112% | | 132% | 125% | 104% | 130% | |
| 2 | Tasso utilizzo SO / risorse anestesilogiche | 83,2% | 69% | 83% | 49% | 81% | 78% | 72% | 82% | | 88% | 86% | 75% | 86% | |
| 3 | Ore impegno infermieristico per ora di attività in SO | 2,4 | 3,3 | 2,7 | 2,3 | 2,1 | 1,9 | 2,8 | 2,3 | | 2,3 | 2,4 | 2,8 | 1,9 | |
| 4 | Ore impegno anestesilogico per ora di attività in SO | 1,2 | 1,4 | 1,2 | 2,0 | 1,2 | 1,3 | 1,4 | 1,2 | | 1,1 | 1,2 | 1,3 | 1,2 | |
| 5 | Puntualità inizio intervento | prima ore 8 | 1,8% | | | | | | | | | | | | |
| | | ore 8-8,30 | 40,9% | | 18% | 31% | 11% | 40% | 20% | 33% | | 31% | 15% | 10% | 67% |
| | | ore 8,30-9 | 35,7% | 14% | 64% | 62% | 78% | 40% | 50% | 56% | | 54% | 77% | 60% | 33% |
| | | ore 9-10 | 16,8% | 86% | 18% | 8% | 11% | 20% | 20% | 11% | | 15% | 8% | 30% | |
| | | ore 10-11 | 2,9% | | | | | | 10% | | | | | | |
| | | oltre ore 11 | 1,9% | | | | | | | | | | | | |
| 6 | Incompleto utilizzo Sala Operatoria (precoce fine attività chirurgica) | dopo ore 14 | 35,5% | 29% | 73% | 46% | 56% | 40% | 30% | 11% | | 85% | 54% | 10% | 67% |
| | | ore 13,30-14 | 34,6% | 29% | 9% | 15% | 11% | 20% | 20% | 56% | | 8% | 31% | 80% | 11% |
| | | ore 13-13,30 | 11,4% | | 9% | 15% | 11% | 20% | | 22% | | 8% | 15% | | |
| | | ore 12-13 | 11,5% | 43% | 9% | 8% | 22% | 20% | 50% | 11% | | | | | 11% |
| | | ore 11-12 | 4,9% | | | 15% | | | | | | | | | 11% |
| | | prima ore 11 | 2,1% | | | | | | | | | | | 10% | |
| 7 | Grado ottimizzazione utilizzo Sala Operatoria | sedute classe 1 | 35,8% | | 18% | 23% | | 30% | 20% | 22% | | 31% | 15% | 10% | 44% |
| | | sedute classe 2 | 35,9% | 14% | 64% | 54% | 78% | 40% | 20% | 67% | | 54% | 77% | 60% | 56% |
| | | sedute classe 3 | 28,3% | 86% | 18% | 23% | 22% | 30% | 60% | 11% | | 15% | 8% | 30% | |
| 8 | Ore prolungamenti sedute operatorie | 1897 | 3 | 7 | 8 | 2 | 2 | 6 | 0 | | 11 | 8 | 0 | 7 | |
| | % prolungamenti da ritardato inizio | 53,1% | 75% | 55% | 46% | 86% | 100% | 28% | 100% | | 59% | 54% | 100% | 36% | |
| | | Numero sedute | 7 | 11 | 13 | 9 | 10 | 11 | 9 | | 13 | 13 | 11 | 9 | |
| | | Numero anestesie | 13 | 27 | 41 | 21 | 31 | 19 | 22 | | 30 | 34 | 23 | 15 | |

Note:

Indicatore 1: Rappresenta il tasso di utilizzo del reparto operatorio in relazione alla risorsa infermieristica impegnata. L'impegno infermieristico è aumentato del 20% rispetto ai tempi di anestesia, per attività senza assistenza a pazienti

Indicatore 2: Rappresenta il tasso di utilizzo del reparto operatorio in relazione alla risorsa anestesilogica impegnata.

Indicatore 7: Suddivide in classi le sedute operatorie con il seguente criterio:

classe 1: sedute che iniziano entro le ore 8,30 e finiscono dopo le ore 13,30

classe 2: sedute che iniziano entro le ore 8,30 e finiscono prima delle 13,30 oppure che iniziano entro le 9 e finiscono dopo le 13,30.

classe 3: sedute che iniziano dopo le 9 oppure finiscono prima delle 13 oppure che iniziano dopo le 8,30 e terminano dopo le 14.

Indicatore 8: Rappresenta in che percentuale le sedute terminate dopo le ore 14 sono conseguenza del ritardato inizio.

ATTIVITA' OPERATORIA ANNO 2011

Chirurgia Laparoscopica d'Urgenza Rod

Allegato n.4

| INDICATORI | | Medie aziendali | Gennaio | Febbraio | Marzo | Aprile | Maggio | Giugno | Luglio | Agosto | Settembre | Ottobre | Novembre | Dicembre | |
|------------|--|------------------|---------|----------|-------|--------|--------|--------|--------|--------|-----------|---------|----------|----------|------|
| 1 | Tasso utilizzo SO / risorse infermieristiche | 90,5% | | | | 118% | 94% | 109% | 121% | 97% | 102% | 102% | 116% | 126% | |
| 2 | Tasso utilizzo SO / risorse anestesilogiche | 83,2% | | | | 82% | 68% | 92% | 90% | 74% | 81% | 74% | 89% | 61% | |
| 3 | Ore impegno infermieristico per ora di attività in SO | 2,4 | | | | 2,3 | 2,5 | 2,4 | 2,1 | 2,7 | 2,7 | 2,7 | 1,7 | 2,1 | |
| 4 | Ore impegno anestesilogico per ora di attività in SO | 1,2 | | | | 1,2 | 1,5 | 1,1 | 1,1 | 1,4 | 1,2 | 1,4 | 1,1 | 1,7 | |
| 5 | Puntualità inizio intervento | prima ore 8 | 1,8% | | | | | | | | | | | | |
| | | ore 8-8,30 | 40,9% | | | | 20% | 50% | 75% | 80% | | 67% | 25% | 25% | 50% |
| | | ore 8,30-9 | 35,7% | | | | 80% | 25% | 25% | 20% | 100% | 17% | 50% | 75% | |
| | | ore 9-10 | 16,8% | | | | | | | | | 17% | 25% | | 50% |
| | | ore 10-11 | 2,9% | | | | | | | | | | | | |
| | | oltre ore 11 | 1,9% | | | | | | 25% | | | | | | |
| 6 | Incompleto utilizzo Sala Operatoria (precoce fine attività chirurgica) | dopo ore 14 | 35,5% | | | | 80% | 50% | 67% | 50% | | 20% | 25% | 60% | 100% |
| | | ore 13,30-14 | 34,6% | | | | 20% | 50% | 33% | 50% | | 40% | 50% | 40% | |
| | | ore 13-13,30 | 11,4% | | | | | | | | 100% | 20% | | | |
| | | ore 12-13 | 11,5% | | | | | | | | | 20% | | | |
| | | ore 11-12 | 4,9% | | | | | | | | | | 25% | | |
| | | prima ore 11 | 2,1% | | | | | | | | | | | | |
| 7 | Grado ottimizzazione utilizzo Sala Operatoria | sedute classe 1 | 35,8% | | | | 20% | 50% | 50% | 67% | | 50% | 25% | 20% | 50% |
| | | sedute classe 2 | 35,9% | | | | 80% | 25% | 25% | 17% | 100% | 17% | 50% | 60% | |
| | | sedute classe 3 | 28,3% | | | | | 25% | 25% | 17% | | 33% | 25% | 20% | 50% |
| 8 | Ore prolungamenti sedute operatorie | 1897 | | | | 3 | 2 | 2 | 1 | | 0 | 0 | 1 | 1 | |
| | % prolungamenti da ritardato inizio | 53,1% | | | | 66% | 52% | 48% | 87% | | 100% | 100% | 86% | 47% | |
| | | Numero sedute | | | | 6 | 5 | 4 | 6 | 1 | 6 | 6 | 5 | 2 | |
| | | Numero anestesie | | | | 19 | 10 | 12 | 14 | 3 | 15 | 7 | 9 | 6 | |

Note:

Indicatore 1: Rappresenta il tasso di utilizzo del reparto operatorio in relazione alla risorsa infermieristica impegnata. L'impegno infermieristico è aumentato del 20% rispetto ai tempi di anestesia, per attività senza assistenza a pazienti

Indicatore 2: Rappresenta il tasso di utilizzo del reparto operatorio in relazione alla risorsa anestesilogica impegnata.

Indicatore 7: Suddivide in classi le sedute operatorie con il seguente criterio:

classe 1: sedute che iniziano entro le ore 8,30 e finiscono dopo le ore 13,30

classe 2: sedute che iniziano entro le ore 8,30 e finiscono prima delle 13,30 oppure che iniziano entro le 9 e finiscono dopo le 13,30.

classe 3: sedute che iniziano dopo le 9 oppure finiscono prima delle 13 oppure che iniziano dopo le 8,30 e terminano dopo le 14.

Indicatore 8: Rappresenta in che percentuale le sedute terminate dopo le ore 14 sono conseguenza del ritardato inizio.

ATTIVITA' OPERATORIA ANNO 2011

Chirurgia Maxillo facciale ricostruttiva VE

Allegato n.4

| INDICATORI | | Medie aziendali | Gennaio | Febbraio | Marzo | Aprile | Maggio | Giugno | Luglio | Agosto | Settembre | Ottobre | Novembre | Dicembre | |
|------------|--|------------------|---------|----------|-------|--------|--------|--------|--------|--------|-----------|---------|----------|----------|-----|
| 1 | Tasso utilizzo SO / risorse infermieristiche | 90,5% | 54% | 67% | 112% | 89% | 94% | 107% | 106% | 82% | 84% | 93% | 89% | 89% | |
| 2 | Tasso utilizzo SO / risorse anestesilogiche | 83,2% | 52% | 58% | 89% | 89% | 78% | 81% | 83% | 80% | 78% | 83% | 81% | 76% | |
| 3 | Ore impegno infermieristico per ora di attività in SO | 2,4 | 3,4 | 2,8 | 1,2 | 1,8 | 1,4 | 1,5 | 2,0 | 2,1 | 1,7 | 1,8 | 2,1 | 2,0 | |
| 4 | Ore impegno anestesilogico per ora di attività in SO | 1,2 | 1,9 | 1,7 | 1,1 | 1,1 | 1,3 | 1,2 | 1,2 | 1,3 | 1,3 | 1,2 | 1,2 | 1,3 | |
| 5 | Puntualità inizio intervento | prima ore 8 | 1,8% | | | | | | | | | | | | |
| | | ore 8-8,30 | 40,9% | 14% | 13% | 63% | 88% | 13% | 25% | 50% | 14% | 50% | 25% | 54% | 63% |
| | | ore 8,30-9 | 35,7% | 14% | 38% | 38% | | 63% | 63% | 25% | 71% | 50% | 50% | 38% | 38% |
| | | ore 9-10 | 16,8% | 57% | 50% | | 13% | 13% | | 13% | 14% | | 17% | | |
| | | ore 10-11 | 2,9% | 14% | | | | | 13% | 13% | | | 8% | | |
| | | oltre ore 11 | 1,9% | | | | | 13% | | | | | | 8% | |
| 6 | Incompleto utilizzo Sala Operatoria (precoce fine attività chirurgica) | dopo ore 14 | 35,5% | 14% | 22% | 13% | 75% | 63% | 38% | 38% | 29% | 25% | 58% | 23% | 25% |
| | | ore 13,30-14 | 34,6% | 43% | 33% | 63% | | 38% | 50% | 50% | 43% | 50% | 25% | 54% | 50% |
| | | ore 13-13,30 | 11,4% | 14% | 11% | 13% | 13% | | | | | 8% | 8% | 15% | 13% |
| | | ore 12-13 | 11,5% | | 11% | 13% | | | | | 29% | 8% | | 8% | |
| | | ore 11-12 | 4,9% | | | | 13% | | | | | | 8% | | |
| | | prima ore 11 | 2,1% | 29% | 22% | | | | 13% | 13% | | 8% | | | 13% |
| 7 | Grado ottimizzazione utilizzo Sala Operatoria | sedute classe 1 | 35,8% | 14% | 11% | 63% | 88% | 13% | 25% | 38% | 14% | 33% | 25% | 46% | 50% |
| | | sedute classe 2 | 35,9% | | 11% | 25% | | 63% | 50% | 38% | 43% | 67% | 50% | 46% | 50% |
| | | sedute classe 3 | 28,3% | 86% | 78% | 13% | 13% | 25% | 25% | 25% | 43% | | 25% | 8% | |
| 8 | Ore prolungamenti sedute operatorie | 1897 | 1 | 1 | 4 | 11 | 14 | 6 | 5 | 4 | 7 | 8 | 4 | 2 | |
| | % prolungamenti da ritardato inizio | 53,1% | 100% | 100% | 7% | 13% | 49% | 31% | 51% | 55% | 28% | 45% | 52% | 33% | |
| | | Numero sedute | 9 | 9 | 12 | 8 | 11 | 13 | 12 | 9 | 15 | 14 | 18 | 12 | |
| | | Numero anestesie | 14 | 21 | 21 | 19 | 20 | 22 | 28 | 18 | 32 | 32 | 38 | 20 | |

Note:

Indicatore 1: Rappresenta il tasso di utilizzo del reparto operatorio in relazione alla risorsa infermieristica impegnata. L'impegno infermieristico è aumentato del 20% rispetto ai tempi di anestesia, per attività senza assistenza a pazienti

Indicatore 2: Rappresenta il tasso di utilizzo del reparto operatorio in relazione alla risorsa anestesilogica impegnata.

Indicatore 7: Suddivide in classi le sedute operatorie con il seguente criterio:

classe 1: sedute che iniziano entro le ore 8,30 e finiscono dopo le ore 13,30

classe 2: sedute che iniziano entro le ore 8,30 e finiscono prima delle 13,30 oppure che iniziano entro le 9 e finiscono dopo le 13,30.

classe 3: sedute che iniziano dopo le 9 oppure finiscono prima delle 13 oppure che iniziano dopo le 8,30 e terminano dopo le 14.

Indicatore 8: Rappresenta in che percentuale le sedute terminate dopo le ore 14 sono conseguenza del ritardato inizio.

ATTIVITA' OPERATORIA ANNO 2011

Chirurgia Pediatrica Rod

Allegato n.4

| INDICATORI | | Medie aziendali | Gennaio | Febbraio | Marzo | Aprile | Maggio | Giugno | Luglio | Agosto | Settembre | Ottobre | Novembre | Dicembre | |
|------------|--|------------------|---------|----------|-------|--------|--------|--------|--------|--------|-----------|---------|----------|----------|-----|
| 1 | Tasso utilizzo SO / risorse infermieristiche | 90,5% | 89% | 70% | 81% | 77% | 73% | 87% | 93% | 83% | 113% | 119% | 93% | 122% | |
| 2 | Tasso utilizzo SO / risorse anestesilogiche | 83,2% | 59% | 63% | 74% | 80% | 72% | 78% | 77% | 88% | 80% | 85% | 71% | 83% | |
| 3 | Ore impegno infermieristico per ora di attività in SO | 2,4 | 2,6 | 3,2 | 2,9 | 2,5 | 2,7 | 2,6 | 2,3 | 2,3 | 1,5 | 1,5 | 1,7 | 1,8 | |
| 4 | Ore impegno anestesilogico per ora di attività in SO | 1,2 | 1,7 | 1,6 | 1,4 | 1,3 | 1,4 | 1,3 | 1,3 | 1,1 | 1,2 | 1,2 | 1,4 | 1,2 | |
| 5 | Puntualità inizio intervento | prima ore 8 | 1,8% | | | | | | | | | | | | |
| | | ore 8-8,30 | 40,9% | | | 8% | | 15% | 8% | | 40% | 25% | 8% | 18% | |
| | | ore 8,30-9 | 35,7% | 30% | 17% | 38% | 67% | 69% | 69% | 80% | 100% | 53% | 58% | 77% | 73% |
| | | ore 9-10 | 16,8% | 70% | 67% | 46% | 33% | 15% | 15% | 20% | | 7% | 17% | 8% | 9% |
| | | ore 10-11 | 2,9% | | 17% | 8% | | | 8% | | | | | | |
| | | oltre ore 11 | 1,9% | | | | | | | | | | | 8% | |
| 6 | Incompleto utilizzo Sala Operatoria (precoce fine attività chirurgica) | dopo ore 14 | 35,5% | | 17% | 23% | 44% | 31% | 38% | 40% | 100% | 40% | 58% | 38% | 64% |
| | | ore 13,30-14 | 34,6% | 60% | 50% | 62% | 56% | 31% | 46% | 50% | | 53% | 25% | 54% | 18% |
| | | ore 13-13,30 | 11,4% | 10% | 17% | | | | 8% | | | 7% | 8% | | |
| | | ore 12-13 | 11,5% | 30% | | 8% | | 15% | | | | | 8% | 8% | 9% |
| | | ore 11-12 | 4,9% | | 8% | 8% | | 15% | | 10% | | | | | 9% |
| | | prima ore 11 | 2,1% | | 8% | | | 8% | 8% | | | | | | |
| 7 | Grado ottimizzazione utilizzo Sala Operatoria | sedute classe 1 | 35,8% | | | 8% | | 8% | 8% | | | 40% | 25% | 8% | 9% |
| | | sedute classe 2 | 35,9% | 30% | 17% | 38% | 67% | 54% | 69% | 70% | 100% | 53% | 50% | 69% | 73% |
| | | sedute classe 3 | 28,3% | 70% | 83% | 54% | 33% | 38% | 23% | 30% | | 7% | 25% | 23% | 18% |
| 8 | Ore prolungamenti sedute operatorie | 1897 | | 2 | 2 | 5 | 6 | 6 | 5 | 3 | 5 | 11 | 5 | 8 | |
| | % prolungamenti da ritardato inizio | 53,1% | | 100% | 88% | 50% | 38% | 84% | 69% | 38% | 76% | 32% | 57% | 59% | |
| | | Numero sedute | 17 | 18 | 22 | 12 | 17 | 18 | 11 | 2 | 20 | 12 | 17 | 11 | |
| | | Numero anestesie | 54 | 46 | 68 | 55 | 70 | 77 | 54 | 14 | 76 | 55 | 61 | 52 | |

Note:

Indicatore 1: Rappresenta il tasso di utilizzo del reparto operatorio in relazione alla risorsa infermieristica impegnata. L'impegno infermieristico è aumentato del 20% rispetto ai tempi di anestesia, per attività senza assistenza a pazienti

Indicatore 2: Rappresenta il tasso di utilizzo del reparto operatorio in relazione alla risorsa anestesilogica impegnata.

Indicatore 7: Suddivide in classi le sedute operatorie con il seguente criterio:

classe 1: sedute che iniziano entro le ore 8,30 e finiscono dopo le ore 13,30

classe 2: sedute che iniziano entro le ore 8,30 e finiscono prima delle 13,30 oppure che iniziano entro le 9 e finiscono dopo le 13,30.

classe 3: sedute che iniziano dopo le 9 oppure finiscono prima delle 13 oppure che iniziano dopo le 8,30 e terminano dopo le 14.

Indicatore 8: Rappresenta in che percentuale le sedute terminate dopo le ore 14 sono conseguenza del ritardato inizio.

ATTIVITA' OPERATORIA ANNO 2011

Chirurgia Toracica Rod

Allegato n.4

| INDICATORI | | Medie aziendali | Gennaio | Febbraio | Marzo | Aprile | Maggio | Giugno | Luglio | Agosto | Settembre | Ottobre | Novembre | Dicembre | |
|------------|--|------------------|---------|----------|-------|--------|--------|--------|--------|--------|-----------|---------|----------|----------|------|
| 1 | Tasso utilizzo SO / risorse infermieristiche | 90,5% | | | | 118% | 111% | 95% | 93% | | 100% | 112% | 72% | 127% | |
| 2 | Tasso utilizzo SO / risorse anestesiolgiche | 83,2% | | | | 83% | 64% | 58% | 53% | | 75% | 71% | 51% | 79% | |
| 3 | Ore impegno infermieristico per ora di attività in SO | 2,4 | | | | 1,8 | 2,5 | 3,5 | 3,1 | | 2,3 | 2,3 | 3,4 | 3,8 | |
| 4 | Ore impegno anestesiolgico per ora di attività in SO | 1,2 | | | | 1,2 | 1,6 | 1,7 | 1,9 | | 1,3 | 1,4 | 1,9 | 1,3 | |
| 5 | Puntualità inizio intervento | prima ore 8 | 1,8% | | | | | | | | | | | | |
| | | ore 8-8,30 | 40,9% | | | | | | 14% | | | | | 40% | |
| | | ore 8,30-9 | 35,7% | | | | 100% | 43% | 100% | | | 67% | 50% | 20% | 100% |
| | | ore 9-10 | 16,8% | | | | | 43% | | 50% | | 33% | 25% | | |
| | | ore 10-11 | 2,9% | | | | | | | 50% | | | 25% | 20% | |
| | | oltre ore 11 | 1,9% | | | | | | | | | | | 20% | |
| 6 | Incompleto utilizzo Sala Operatoria (precoce fine attività chirurgica) | dopo ore 14 | 35,5% | | | | 100% | 29% | | 25% | | 33% | 50% | | |
| | | ore 13,30-14 | 34,6% | | | | | | | 25% | | 67% | 25% | 75% | 100% |
| | | ore 13-13,30 | 11,4% | | | | | | | | | | | 25% | |
| | | ore 12-13 | 11,5% | | | | | 57% | 100% | 25% | | | 25% | | |
| | | ore 11-12 | 4,9% | | | | | | | 25% | | | | | |
| | | prima ore 11 | 2,1% | | | | | 14% | | | | | | | |
| 7 | Grado ottimizzazione utilizzo Sala Operatoria | sedute classe 1 | 35,8% | | | | | 14% | | | | | | 40% | |
| | | sedute classe 2 | 35,9% | | | | 67% | 14% | | | 67% | 25% | 20% | 100% | |
| | | sedute classe 3 | 28,3% | | | | 33% | 71% | 100% | 100% | | 33% | 75% | 40% | |
| 8 | Ore prolungamenti sedute operatorie | 1897 | | | | 2 | 3 | | 2 | | 0 | 2 | | | |
| | % prolungamenti da ritardato inizio | 53,1% | | | | 82% | 35% | | 100% | | 100% | 100% | | | |
| | | Numero sedute | | | | 3 | 7 | 2 | 4 | | 4 | 4 | 8 | 1 | |
| | | Numero anestesie | | | | 4 | 9 | 4 | 4 | | 7 | 6 | 8 | 1 | |

Note:

Indicatore 1: Rappresenta il tasso di utilizzo del reparto operatorio in relazione alla risorsa infermieristica impegnata. L'impegno infermieristico è aumentato del 20% rispetto ai tempi di anestesia, per attività senza assistenza a pazienti

Indicatore 2: Rappresenta il tasso di utilizzo del reparto operatorio in relazione alla risorsa anestesiolgica impegnata.

Indicatore 7: Suddivide in classi le sedute operatorie con il seguente criterio:

classe 1: sedute che iniziano entro le ore 8,30 e finiscono dopo le ore 13,30

classe 2: sedute che iniziano entro le ore 8,30 e finiscono prima delle 13,30 oppure che iniziano entro le 9 e finiscono dopo le 13,30.

classe 3: sedute che iniziano dopo le 9 oppure finiscono prima delle 13 oppure che iniziano dopo le 8,30 e terminano dopo le 14.

Indicatore 8: Rappresenta in che percentuale le sedute terminate dopo le ore 14 sono conseguenza del ritardato inizio.

ATTIVITA' OPERATORIA ANNO 2011

Chirurgia Vascolare Rod

Allegato n.4

| INDICATORI | | Medie aziendali | Gennaio | Febbraio | Marzo | Aprile | Maggio | Giugno | Luglio | Agosto | Settembre | Ottobre | Novembre | Dicembre | |
|------------|--|------------------|---------|----------|-------|--------|--------|--------|--------|--------|-----------|---------|----------|----------|-----|
| 1 | Tasso utilizzo SO / risorse infermieristiche | 90,5% | | | | 104% | 99% | 113% | 97% | 92% | 94% | 89% | 125% | 86% | |
| 2 | Tasso utilizzo SO / risorse anestesilogiche | 83,2% | | | | 73% | 72% | 78% | 70% | 69% | 68% | 63% | 83% | 68% | |
| 3 | Ore impegno infermieristico per ora di attività in SO | 2,4 | | | | 2,5 | 2,6 | 2,3 | 2,8 | 2,8 | 3,0 | 2,8 | 1,9 | 2,7 | |
| 4 | Ore impegno anestesilogico per ora di attività in SO | 1,2 | | | | 1,4 | 1,4 | 1,3 | 1,4 | 1,5 | 1,5 | 1,6 | 1,2 | 1,5 | |
| 5 | Puntualità inizio intervento | prima ore 8 | 1,8% | | | | | | | | | | | | |
| | | ore 8-8,30 | 40,9% | | | | 14% | 33% | 23% | 40% | | 36% | 23% | 31% | 60% |
| | | ore 8,30-9 | 35,7% | | | | 71% | 33% | 62% | 47% | 63% | 45% | 54% | 38% | 20% |
| | | ore 9-10 | 16,8% | | | | | 8% | 8% | | 13% | 18% | 8% | 31% | |
| | | ore 10-11 | 2,9% | | | | | 25% | | 7% | 13% | | | | 10% |
| | | oltre ore 11 | 1,9% | | | | 14% | | 8% | 7% | 13% | | 15% | | 10% |
| 6 | Incompleto utilizzo Sala Operatoria (precoce fine attività chirurgica) | dopo ore 14 | 35,5% | | | | 50% | 42% | 38% | 46% | 43% | 18% | 36% | 69% | 44% |
| | | ore 13,30-14 | 34,6% | | | | 25% | 33% | 23% | 8% | 57% | 9% | 29% | 15% | 33% |
| | | ore 13-13,30 | 11,4% | | | | | 8% | 23% | 15% | | 36% | 14% | | |
| | | ore 12-13 | 11,5% | | | | 13% | 17% | 15% | 23% | | 18% | | 15% | 11% |
| | | ore 11-12 | 4,9% | | | | 13% | | | 8% | | 9% | | | 11% |
| | | prima ore 11 | 2,1% | | | | | | | | | 9% | 21% | | |
| 7 | Grado ottimizzazione utilizzo Sala Operatoria | sedute classe 1 | 35,8% | | | | 13% | 25% | 15% | 20% | | 18% | 21% | 31% | 40% |
| | | sedute classe 2 | 35,9% | | | | 50% | 33% | 69% | 47% | 50% | 55% | 36% | 31% | 30% |
| | | sedute classe 3 | 28,3% | | | | 38% | 42% | 15% | 33% | 50% | 27% | 43% | 38% | 30% |
| 8 | Ore prolungamenti sedute operatorie | 1897 | | | | 2 | 4 | 5 | 3 | 2 | 2 | 2 | 8 | 3 | |
| | % prolungamenti da ritardato inizio | 53,1% | | | | 70% | 74% | 45% | 75% | 100% | 83% | 92% | 74% | 50% | |
| | | Numero sedute | | | | 9 | 16 | 14 | 16 | 10 | 12 | 14 | 13 | 12 | |
| | | Numero anestesie | | | | 19 | 28 | 24 | 27 | 13 | 17 | 29 | 34 | 22 | |

Note:

Indicatore 1: Rappresenta il tasso di utilizzo del reparto operatorio in relazione alla risorsa infermieristica impegnata. L'impegno infermieristico è aumentato del 20% rispetto ai tempi di anestesia, per attività senza assistenza a pazienti

Indicatore 2: Rappresenta il tasso di utilizzo del reparto operatorio in relazione alla risorsa anestesilogica impegnata.

Indicatore 7: Suddivide in classi le sedute operatorie con il seguente criterio:

classe 1: sedute che iniziano entro le ore 8,30 e finiscono dopo le ore 13,30

classe 2: sedute che iniziano entro le ore 8,30 e finiscono prima delle 13,30 oppure che iniziano entro le 9 e finiscono dopo le 13,30.

classe 3: sedute che iniziano dopo le 9 oppure finiscono prima delle 13 oppure che iniziano dopo le 8,30 e terminano dopo le 14.

Indicatore 8: Rappresenta in che percentuale le sedute terminate dopo le ore 14 sono conseguenza del ritardato inizio.

ATTIVITA' OPERATORIA ANNO 2011

Chirurgia Vascolare Ferr

Allegato n.4

| INDICATORI | | Medie aziendali | Gennaio | Febbraio | Marzo | Aprile | Maggio | Giugno | Luglio | Agosto | Settembre | Ottobre | Novembre | Dicembre | |
|------------|--|------------------|---------|----------|-------|--------|--------|--------|--------|--------|-----------|---------|----------|----------|-----|
| 1 | Tasso utilizzo SO / risorse infermieristiche | 90,5% | 93% | 98% | 95% | 85% | 89% | 92% | 88% | 79% | 80% | 95% | 87% | 74% | |
| 2 | Tasso utilizzo SO / risorse anestesilogiche | 83,2% | 72% | 76% | 73% | 72% | 78% | 80% | 74% | 78% | 75% | 81% | 76% | 73% | |
| 3 | Ore impegno infermieristico per ora di attività in SO | 2,4 | 2,5 | 2,2 | 2,3 | 2,4 | 2,1 | 2,0 | 2,3 | 2,7 | 2,5 | 2,3 | 2,5 | 3,1 | |
| 4 | Ore impegno anestesilogico per ora di attività in SO | 1,2 | 1,4 | 1,3 | 1,4 | 1,4 | 1,3 | 1,3 | 1,3 | 1,3 | 1,3 | 1,2 | 1,3 | 1,4 | |
| 5 | Puntualità inizio intervento | prima ore 8 | 1,8% | | | | | | | | | | | | |
| | | ore 8-8,30 | 40,9% | 36% | 43% | 40% | 38% | 50% | 56% | 59% | 71% | 50% | 51% | 58% | 64% |
| | | ore 8,30-9 | 35,7% | 44% | 40% | 42% | 44% | 36% | 17% | 19% | 6% | 26% | 33% | 23% | 9% |
| | | ore 9-10 | 16,8% | 17% | 13% | 14% | 18% | 10% | 17% | 9% | 18% | 19% | 7% | 18% | 23% |
| | | ore 10-11 | 2,9% | | 3% | 2% | | 2% | 5% | 6% | 6% | 2% | 4% | 3% | 5% |
| | | oltre ore 11 | 1,9% | 3% | 3% | 2% | | 2% | 5% | 6% | | 2% | 4% | | |
| 6 | Incompleto utilizzo Sala Operatoria (precoce fine attività chirurgica) | dopo ore 14 | 35,5% | 31% | 33% | 5% | 32% | 24% | 29% | 3% | 18% | 26% | 18% | 18% | 5% |
| | | ore 13,30-14 | 34,6% | 36% | 48% | 51% | 26% | 48% | 49% | 66% | 59% | 50% | 60% | 53% | 59% |
| | | ore 13-13,30 | 11,4% | 19% | 5% | 14% | 12% | 12% | 2% | 6% | | 2% | 9% | 10% | 5% |
| | | ore 12-13 | 11,5% | 3% | 10% | 19% | 9% | 7% | 15% | 16% | 6% | 7% | 9% | 10% | 18% |
| | | ore 11-12 | 4,9% | 8% | 3% | 12% | 15% | 7% | | 6% | 12% | 12% | 4% | 10% | 14% |
| | | prima ore 11 | 2,1% | 3% | 3% | | 6% | 2% | 5% | 3% | 6% | 2% | | | |
| 7 | Grado ottimizzazione utilizzo Sala Operatoria | sedute classe 1 | 35,8% | 33% | 33% | 33% | 26% | 43% | 49% | 47% | 53% | 36% | 47% | 45% | 55% |
| | | sedute classe 2 | 35,9% | 42% | 50% | 26% | 38% | 33% | 22% | 25% | 18% | 38% | 33% | 35% | 18% |
| | | sedute classe 3 | 28,3% | 25% | 18% | 42% | 35% | 24% | 29% | 28% | 29% | 26% | 20% | 20% | 27% |
| 8 | Ore prolungamenti sedute operatorie | 1897 | 14 | 23 | 2 | 9 | 8 | 13 | 1 | 3 | 14 | 9 | 9 | 1 | |
| | % prolungamenti da ritardato inizio | 53,1% | 47% | 37% | 48% | 70% | 53% | 60% | 33% | 35% | 47% | 32% | 38% | 100% | |
| | | Numero sedute | 53 | 55 | 65 | 49 | 60 | 59 | 53 | 27 | 66 | 68 | 56 | 34 | |
| | | Numero anestesie | 70 | 70 | 76 | 57 | 67 | 80 | 53 | 35 | 57 | 74 | 64 | 38 | |

Note:

Indicatore 1: Rappresenta il tasso di utilizzo del reparto operatorio in relazione alla risorsa infermieristica impegnata. L'impegno infermieristico è aumentato del 20% rispetto ai tempi di anestesia, per attività senza assistenza a pazienti

Indicatore 2: Rappresenta il tasso di utilizzo del reparto operatorio in relazione alla risorsa anestesilogica impegnata.

Indicatore 7: Suddivide in classi le sedute operatorie con il seguente criterio:

classe 1: sedute che iniziano entro le ore 8,30 e finiscono dopo le ore 13,30

classe 2: sedute che iniziano entro le ore 8,30 e finiscono prima delle 13,30 oppure che iniziano entro le 9 e finiscono dopo le 13,30.

classe 3: sedute che iniziano dopo le 9 oppure finiscono prima delle 13 oppure che iniziano dopo le 8,30 e terminano dopo le 14.

Indicatore 8: Rappresenta in che percentuale le sedute terminate dopo le ore 14 sono conseguenza del ritardato inizio.

ATTIVITA' OPERATORIA ANNO 2011

Clinica Chirurgica II Rod

Allegato n.4

| INDICATORI | | Medie aziendali | Gennaio | Febbraio | Marzo | Aprile | Maggio | Giugno | Luglio | Agosto | Settembre | Ottobre | Novembre | Dicembre | |
|------------|--|------------------|---------|----------|-------|--------|--------|--------|--------|--------|-----------|---------|----------|----------|-----|
| 1 | Tasso utilizzo SO / risorse infermieristiche | 90,5% | | | | 112% | 109% | 111% | 102% | 115% | 118% | 110% | 118% | 111% | |
| 2 | Tasso utilizzo SO / risorse anestesilogiche | 83,2% | | | | 80% | 77% | 78% | 84% | 82% | 83% | 71% | 85% | 77% | |
| 3 | Ore impegno infermieristico per ora di attività in SO | 2,4 | | | | 2,4 | 2,5 | 2,5 | 2,5 | 2,4 | 2,3 | 2,4 | 2,2 | 2,3 | |
| 4 | Ore impegno anestesilogico per ora di attività in SO | 1,2 | | | | 1,2 | 1,3 | 1,3 | 1,2 | 1,2 | 1,2 | 1,4 | 1,2 | 1,3 | |
| 5 | Puntualità inizio intervento | prima ore 8 | 1,8% | | | | | | | | | | | | |
| | | ore 8-8,30 | 40,9% | | | | | | 27% | 30% | | 13% | 9% | 30% | 50% |
| | | ore 8,30-9 | 35,7% | | | | 88% | 75% | 45% | 30% | 75% | 63% | 45% | 40% | 50% |
| | | ore 9-10 | 16,8% | | | | 13% | 8% | 18% | 40% | 25% | 25% | 45% | 30% | |
| | | ore 10-11 | 2,9% | | | | | 8% | 9% | | | | | | |
| | | oltre ore 11 | 1,9% | | | | | 8% | | | | | | | |
| 6 | Incompleto utilizzo Sala Operatoria (precoce fine attività chirurgica) | dopo ore 14 | 35,5% | | | | 38% | 55% | 55% | 63% | 50% | 56% | 55% | 70% | 50% |
| | | ore 13,30-14 | 34,6% | | | | 25% | 27% | 9% | 25% | 50% | 33% | 27% | 20% | 33% |
| | | ore 13-13,30 | 11,4% | | | | 25% | 9% | 18% | 13% | | | | | |
| | | ore 12-13 | 11,5% | | | | 13% | 9% | 9% | | | 11% | 18% | 10% | 17% |
| | | ore 11-12 | 4,9% | | | | | | 9% | | | | | | |
| | | prima ore 11 | 2,1% | | | | | | | | | | | | |
| 7 | Grado ottimizzazione utilizzo Sala Operatoria | sedute classe 1 | 35,8% | | | | | | 27% | 30% | | | | 20% | 33% |
| | | sedute classe 2 | 35,9% | | | | 75% | 67% | 45% | 10% | 75% | 67% | 55% | 50% | 67% |
| | | sedute classe 3 | 28,3% | | | | 25% | 33% | 27% | 60% | 25% | 33% | 45% | 30% | |
| 8 | Ore prolungamenti sedute operatorie | 1897 | | | | 1 | 4 | 2 | 3 | 0 | 3 | 3 | 3 | 5 | |
| | % prolungamenti da ritardato inizio | 53,1% | | | | 100% | 71% | 92% | 85% | 100% | 86% | 100% | 97% | 34% | |
| | | Numero sedute | | | | 8 | 13 | 11 | 10 | 4 | 9 | 11 | 10 | 7 | |
| | | Numero anestesie | | | | 26 | 28 | 30 | 26 | 10 | 23 | 24 | 34 | 19 | |

Note:

Indicatore 1: Rappresenta il tasso di utilizzo del reparto operatorio in relazione alla risorsa infermieristica impegnata. L'impegno infermieristico è aumentato del 20% rispetto ai tempi di anestesia, per attività senza assistenza a pazienti

Indicatore 2: Rappresenta il tasso di utilizzo del reparto operatorio in relazione alla risorsa anestesilogica impegnata.

Indicatore 7: Suddivide in classi le sedute operatorie con il seguente criterio:

classe 1: sedute che iniziano entro le ore 8,30 e finiscono dopo le ore 13,30

classe 2: sedute che iniziano entro le ore 8,30 e finiscono prima delle 13,30 oppure che iniziano entro le 9 e finiscono dopo le 13,30.

classe 3: sedute che iniziano dopo le 9 oppure finiscono prima delle 13 oppure che iniziano dopo le 8,30 e terminano dopo le 14.

Indicatore 8: Rappresenta in che percentuale le sedute terminate dopo le ore 14 sono conseguenza del ritardato inizio.

ATTIVITA' OPERATORIA ANNO 2011

Clinica Chirurgica I VE

Allegato n.4

| INDICATORI | | Medie aziendali | Gennaio | Febbraio | Marzo | Aprile | Maggio | Giugno | Luglio | Agosto | Settembre | Ottobre | Novembre | Dicembre | |
|------------|--|------------------|---------|----------|-------|--------|--------|--------|--------|--------|-----------|---------|----------|----------|-----|
| 1 | Tasso utilizzo SO / risorse infermieristiche | 90,5% | 77% | 82% | 80% | 77% | 80% | 80% | 68% | 48% | 75% | 77% | 84% | 80% | |
| 2 | Tasso utilizzo SO / risorse anestesilogiche | 83,2% | 76% | 77% | 77% | 76% | 79% | 82% | 76% | 62% | 77% | 81% | 84% | 79% | |
| 3 | Ore impegno infermieristico per ora di attività in SO | 2,4 | 1,7 | 1,6 | 2,0 | 2,3 | 2,2 | 2,5 | 3,1 | 4,2 | 2,8 | 2,8 | 2,4 | 2,6 | |
| 4 | Ore impegno anestesilogico per ora di attività in SO | 1,2 | 1,3 | 1,3 | 1,3 | 1,3 | 1,3 | 1,2 | 1,3 | 1,6 | 1,3 | 1,2 | 1,2 | 1,3 | |
| 5 | Puntualità inizio intervento | prima ore 8 | 1,8% | | | | | 1,8% | 1,6% | | | | | | |
| | | ore 8-8,30 | 40,9% | 11% | 20% | 17% | 33% | 36% | 39% | 25% | 38% | 42% | 27% | 37% | 28% |
| | | ore 8,30-9 | 35,7% | 47% | 51% | 67% | 56% | 52% | 54% | 52% | 38% | 38% | 54% | 56% | 50% |
| | | ore 9-10 | 16,8% | 40% | 27% | 14% | 5% | 6% | 5% | 16% | 25% | 18% | 19% | 6% | 23% |
| | | ore 10-11 | 2,9% | 2% | 2% | 3% | 4% | 6% | | | | 2% | | 2% | |
| | | oltre ore 11 | 1,9% | | | | 2% | | | 5% | | | | | |
| 6 | Incompleto utilizzo Sala Operatoria (precoce fine attività chirurgica) | dopo ore 14 | 35,5% | 40% | 44% | 33% | 42% | 47% | 32% | 41% | | 31% | 41% | 43% | 43% |
| | | ore 13,30-14 | 34,6% | 51% | 51% | 58% | 51% | 44% | 51% | 22% | 38% | 45% | 48% | 52% | 40% |
| | | ore 13-13,30 | 11,4% | 2% | 2% | 3% | 4% | 5% | 9% | 17% | 25% | 11% | | 3% | 8% |
| | | ore 12-13 | 11,5% | 4% | 3% | 5% | 2% | 5% | 9% | 10% | 13% | 8% | 8% | 2% | 5% |
| | | ore 11-12 | 4,9% | 2% | | | | | | 10% | | 6% | 3% | | 3% |
| | | prima ore 11 | 2,1% | | | 2% | 2% | | | | 25% | | | | 3% |
| 7 | Grado ottimizzazione utilizzo Sala Operatoria | sedute classe 1 | 35,8% | 11% | 20% | 17% | 32% | 35% | 39% | 22% | 13% | 37% | 22% | 37% | 28% |
| | | sedute classe 2 | 35,9% | 47% | 47% | 64% | 56% | 50% | 53% | 49% | 63% | 37% | 54% | 54% | 48% |
| | | sedute classe 3 | 28,3% | 43% | 32% | 20% | 12% | 15% | 9% | 29% | 25% | 26% | 24% | 10% | 25% |
| 8 | Ore prolungamenti sedute operatorie | 1897 | 29 | 48 | 29 | 29 | 44 | 31 | 34 | | 28 | 45 | 44 | 24 | |
| | % prolungamenti da ritardato inizio | 53,1% | 41% | 35% | 47% | 40% | 52% | 30% | 37% | | 45% | 32% | 37% | 47% | |
| | | Numero sedute | 68 | 84 | 94 | 79 | 95 | 81 | 71 | 9 | 86 | 83 | 86 | 51 | |
| | | Numero anestesie | 220 | 269 | 283 | 280 | 316 | 259 | 245 | 16 | 247 | 260 | 276 | 190 | |

Note:

Indicatore 1: Rappresenta il tasso di utilizzo del reparto operatorio in relazione alla risorsa infermieristica impegnata. L'impegno infermieristico è aumentato del 20% rispetto ai tempi di anestesia, per attività senza assistenza a pazienti

Indicatore 2: Rappresenta il tasso di utilizzo del reparto operatorio in relazione alla risorsa anestesilogica impegnata.

Indicatore 7: Suddivide in classi le sedute operatorie con il seguente criterio:

classe 1: sedute che iniziano entro le ore 8,30 e finiscono dopo le ore 13,30

classe 2: sedute che iniziano entro le ore 8,30 e finiscono prima delle 13,30 oppure che iniziano entro le 9 e finiscono dopo le 13,30.

classe 3: sedute che iniziano dopo le 9 oppure finiscono prima delle 13 oppure che iniziano dopo le 8,30 e terminano dopo le 14.

Indicatore 8: Rappresenta in che percentuale le sedute terminate dopo le ore 14 sono conseguenza del ritardato inizio.

ATTIVITA' OPERATORIA ANNO 2011

Clinica Oculistica Rod

Allegato n.4

| INDICATORI | | Medie aziendali | Gennaio | Febbraio | Marzo | Aprile | Maggio | Giugno | Luglio | Agosto | Settembre | Ottobre | Novembre | Dicembre | |
|------------|--|------------------|---------|----------|-------|--------|--------|--------|--------|--------|-----------|---------|----------|----------|-----|
| 1 | Tasso utilizzo SO / risorse infermieristiche | 90,5% | | | | 109% | 113% | 114% | 108% | 98% | 98% | 110% | 102% | 103% | |
| 2 | Tasso utilizzo SO / risorse anestesilogiche | 83,2% | | | | 132% | 145% | 156% | 129% | 148% | 162% | 149% | 154% | 130% | |
| 3 | Ore impegno infermieristico per ora di attività in SO | 2,4 | | | | 1,2 | 1,2 | 1,2 | 1,3 | 1,3 | 1,5 | 1,2 | 1,4 | 1,4 | |
| 4 | Ore impegno anestesilogico per ora di attività in SO | 1,2 | | | | 0,8 | 0,7 | 0,6 | 0,8 | 0,7 | 0,6 | 0,7 | 0,7 | 0,8 | |
| 5 | Puntualità inizio intervento | prima ore 8 | 1,8% | | | | | | | 5,6% | | | | | |
| | | ore 8-8,30 | 40,9% | | | | 52% | 86% | 79% | 65% | 56% | 67% | 57% | 70% | 48% |
| | | ore 8,30-9 | 35,7% | | | | 35% | 9% | 17% | 24% | 22% | 13% | 31% | 11% | 28% |
| | | ore 9-10 | 16,8% | | | | 10% | | | 3% | 6% | 10% | 6% | | 17% |
| | | ore 10-11 | 2,9% | | | | | 5% | | 3% | 6% | 3% | 3% | 16% | |
| | | oltre ore 11 | 1,9% | | | | 3% | | 4% | 6% | 6% | 8% | 3% | 3% | 7% |
| 6 | Incompleto utilizzo Sala Operatoria (precoce fine attività chirurgica) | dopo ore 14 | 35,5% | | | | 29% | 32% | 38% | 29% | 11% | 13% | 37% | 24% | 21% |
| | | ore 13,30-14 | 34,6% | | | | 26% | 23% | 21% | 41% | 22% | 26% | 29% | 27% | 38% |
| | | ore 13-13,30 | 11,4% | | | | 16% | 25% | 17% | 12% | 50% | 31% | 11% | 22% | 10% |
| | | ore 12-13 | 11,5% | | | | 19% | 11% | 17% | 12% | 11% | 15% | 17% | 19% | 14% |
| | | ore 11-12 | 4,9% | | | | 6% | 7% | 8% | 6% | 6% | 13% | | 8% | 14% |
| | | prima ore 11 | 2,1% | | | | 3% | 2% | | | | 3% | 6% | | 3% |
| 7 | Grado ottimizzazione utilizzo Sala Operatoria | sedute classe 1 | 35,8% | | | | 35% | 70% | 58% | 53% | 50% | 54% | 46% | 57% | 41% |
| | | sedute classe 2 | 35,9% | | | | 45% | 20% | 33% | 35% | 33% | 21% | 37% | 19% | 21% |
| | | sedute classe 3 | 28,3% | | | | 19% | 9% | 8% | 12% | 17% | 26% | 17% | 24% | 38% |
| 8 | Ore prolungamenti sedute operatorie | 1897 | | | | 6 | 6 | 5 | 8 | 0 | 2 | 7 | 4 | 4 | |
| | % prolungamenti da ritardato inizio | 53,1% | | | | 31% | 57% | 54% | 57% | 100% | 80% | 64% | 77% | 75% | |
| | | Numero sedute | | | | 32 | 44 | 25 | 36 | 18 | 39 | 35 | 37 | 29 | |
| | | Numero anestesie | | | | 157 | 219 | 98 | 166 | 76 | 176 | 141 | 175 | 125 | |

Note:

Indicatore 1: Rappresenta il tasso di utilizzo del reparto operatorio in relazione alla risorsa infermieristica impegnata. L'impegno infermieristico è aumentato del 20% rispetto ai tempi di anestesia, per attività senza assistenza a pazienti

Indicatore 2: Rappresenta il tasso di utilizzo del reparto operatorio in relazione alla risorsa anestesilogica impegnata.

Indicatore 7: Suddivide in classi le sedute operatorie con il seguente criterio:

classe 1: sedute che iniziano entro le ore 8,30 e finiscono dopo le ore 13,30

classe 2: sedute che iniziano entro le ore 8,30 e finiscono prima delle 13,30 oppure che iniziano entro le 9 e finiscono dopo le 13,30.

classe 3: sedute che iniziano dopo le 9 oppure finiscono prima delle 13 oppure che iniziano dopo le 8,30 e terminano dopo le 14.

Indicatore 8: Rappresenta in che percentuale le sedute terminate dopo le ore 14 sono conseguenza del ritardato inizio.

ATTIVITA' OPERATORIA ANNO 2011

Clinica Oculistica II SM

Allegato n.4

| INDICATORI | | Medie aziendali | Gennaio | Febbraio | Marzo | Aprile | Maggio | Giugno | Luglio | Agosto | Settembre | Ottobre | Novembre | Dicembre | |
|------------|--|------------------|---------|----------|-------|--------|--------|--------|--------|--------|-----------|---------|----------|----------|-----|
| 1 | Tasso utilizzo SO / risorse infermieristiche | 90,5% | 80% | 81% | 76% | 87% | 86% | 78% | 75% | 79% | 82% | 83% | 76% | 81% | |
| 2 | Tasso utilizzo SO / risorse anestesilogiche | 83,2% | 118% | 100% | 109% | 116% | 115% | 90% | 110% | 86% | 113% | 108% | 103% | 100% | |
| 3 | Ore impegno infermieristico per ora di attività in SO | 2,4 | 1,6 | 1,6 | 1,7 | 1,5 | 1,5 | 1,7 | 1,7 | 1,8 | 1,6 | 1,6 | 1,7 | 1,6 | |
| 4 | Ore impegno anestesilogico per ora di attività in SO | 1,2 | 0,8 | 1,0 | 0,9 | 0,9 | 0,9 | 1,1 | 0,9 | 1,2 | 0,9 | 0,9 | 1,0 | 1,0 | |
| 5 | Puntualità inizio intervento | prima ore 8 | 1,8% | | | | | | | | | | | | |
| | | ore 8-8,30 | 40,9% | 3% | 8% | 12% | 5% | 5% | 3% | 3% | 6% | 14% | 5% | 8% | |
| | | ore 8,30-9 | 35,7% | 31% | 57% | 46% | 46% | 40% | 45% | 36% | 56% | 43% | 35% | 44% | 36% |
| | | ore 9-10 | 16,8% | 38% | 30% | 29% | 38% | 48% | 42% | 42% | 19% | 38% | 41% | 31% | 48% |
| | | ore 10-11 | 2,9% | 25% | | 10% | 11% | 5% | 6% | 12% | 13% | 5% | 19% | 14% | 16% |
| | | oltre ore 11 | 1,9% | 3% | 5% | 2% | | 3% | 3% | 6% | 6% | | | 3% | |
| 6 | Incompleto utilizzo Sala Operatoria (precoce fine attività chirurgica) | dopo ore 14 | 35,5% | 19% | 19% | 17% | 16% | 23% | 16% | 27% | 31% | 22% | 19% | 17% | 24% |
| | | ore 13,30-14 | 34,6% | 13% | 22% | 12% | 22% | 23% | 16% | 9% | 19% | 19% | 22% | 14% | 32% |
| | | ore 13-13,30 | 11,4% | 31% | 11% | 17% | 24% | 25% | 10% | 9% | 6% | 22% | 14% | 22% | 8% |
| | | ore 12-13 | 11,5% | 28% | 30% | 27% | 30% | 13% | 35% | 30% | 19% | 5% | 35% | 17% | 12% |
| | | ore 11-12 | 4,9% | 9% | 5% | 15% | 5% | 10% | 13% | 15% | 19% | 27% | 5% | 25% | 8% |
| | | prima ore 11 | 2,1% | | 14% | 12% | 3% | 8% | 10% | 9% | 6% | 5% | 5% | 6% | 16% |
| 7 | Grado ottimizzazione utilizzo Sala Operatoria | sedute classe 1 | 35,8% | 3% | 5% | 2% | | 3% | | 6% | 5% | 5% | 3% | | |
| | | sedute classe 2 | 35,9% | 16% | 24% | 32% | 35% | 30% | 23% | 12% | 31% | 35% | 16% | 25% | 20% |
| | | sedute classe 3 | 28,3% | 81% | 70% | 66% | 65% | 68% | 77% | 88% | 63% | 59% | 78% | 72% | 80% |
| 8 | Ore prolungamenti sedute operatorie | 1897 | 3 | 5 | 4 | 4 | 6 | 3 | 5 | 3 | 5 | 9 | 5 | 4 | |
| | % prolungamenti da ritardato inizio | 53,1% | 100% | 96% | 100% | 100% | 97% | 68% | 100% | 100% | 91% | 80% | 94% | 98% | |
| | | Numero sedute | 32 | 37 | 41 | 37 | 40 | 31 | 33 | 16 | 37 | 37 | 36 | 25 | |
| | | Numero anestesie | 107 | 116 | 123 | 122 | 139 | 100 | 114 | 51 | 117 | 115 | 99 | 74 | |

Note:

Indicatore 1: Rappresenta il tasso di utilizzo del reparto operatorio in relazione alla risorsa infermieristica impegnata. L'impegno infermieristico è aumentato del 20% rispetto ai tempi di anestesia, per attività senza assistenza a pazienti

Indicatore 2: Rappresenta il tasso di utilizzo del reparto operatorio in relazione alla risorsa anestesilogica impegnata.

Indicatore 7: Suddivide in classi le sedute operatorie con il seguente criterio:

classe 1: sedute che iniziano entro le ore 8,30 e finiscono dopo le ore 13,30

classe 2: sedute che iniziano entro le ore 8,30 e finiscono prima delle 13,30 oppure che iniziano entro le 9 e finiscono dopo le 13,30.

classe 3: sedute che iniziano dopo le 9 oppure finiscono prima delle 13 oppure che iniziano dopo le 8,30 e terminano dopo le 14.

Indicatore 8: Rappresenta in che percentuale le sedute terminate dopo le ore 14 sono conseguenza del ritardato inizio.

ATTIVITA' OPERATORIA ANNO 2011

Clinica Odontoiatrica I VE

Allegato n.4

| INDICATORI | | Medie aziendali | Gennaio | Febbraio | Marzo | Aprile | Maggio | Giugno | Luglio | Agosto | Settembre | Ottobre | Novembre | Dicembre | | |
|------------|--|------------------|---------|----------|-------|--------|--------|--------|--------|--------|-----------|---------|----------|----------|------|--|
| 1 | Tasso utilizzo SO / risorse infermieristiche | 90,5% | 97% | 91% | 93% | 111% | 107% | 98% | 105% | 32% | 104% | 100% | 104% | 92% | | |
| 2 | Tasso utilizzo SO / risorse anestesilogiche | 83,2% | 203% | 237% | 206% | 192% | 202% | 184% | 173% | | 169% | 178% | 178% | 211% | | |
| 3 | Ore impegno infermieristico per ora di attività in SO | 2,4 | 1,5 | 1,0 | 1,6 | 1,7 | 1,3 | 1,4 | 1,6 | 8,6 | 1,4 | 1,5 | 1,4 | 1,4 | | |
| 4 | Ore impegno anestesilogico per ora di attività in SO | 1,2 | 0,5 | 0,4 | 0,5 | 0,5 | 0,5 | 0,5 | 0,6 | | 0,6 | 0,6 | 0,6 | 0,5 | | |
| 5 | Puntualità inizio intervento | prima ore 8 | 1,8% | | 2,7% | | 8,8% | 14,3% | 10,0% | 10,0% | | 8,6% | 2,6% | 20,5% | 4,3% | |
| | | ore 8-8,30 | 40,9% | 36% | 38% | 34% | 62% | 55% | 63% | 68% | | 63% | 69% | 41% | 52% | |
| | | ore 8,30-9 | 35,7% | 40% | 43% | 43% | 21% | 21% | 5% | 15% | 60% | 23% | 23% | 30% | 30% | |
| | | ore 9-10 | 16,8% | 16% | 14% | 18% | 9% | 10% | 23% | 8% | 40% | 6% | 5% | 7% | 13% | |
| | | ore 10-11 | 2,9% | 8% | | 5% | | | | | | | | | | |
| | | oltre ore 11 | 1,9% | | 3% | | | | | | | | | | 2% | |
| 6 | Incompleto utilizzo Sala Operatoria (precoce fine attività chirurgica) | dopo ore 14 | 35,5% | 32% | 22% | 16% | 24% | 17% | 10% | 18% | | 9% | 21% | 11% | 26% | |
| | | ore 13,30-14 | 34,6% | 24% | 32% | 23% | 26% | 48% | 33% | 33% | | 40% | 33% | 34% | 9% | |
| | | ore 13-13,30 | 11,4% | 20% | 16% | 32% | 26% | 14% | 13% | 25% | | 14% | 10% | 25% | 22% | |
| | | ore 12-13 | 11,5% | 16% | 11% | 18% | 18% | 17% | 30% | 13% | 20% | 26% | 13% | 20% | 17% | |
| | | ore 11-12 | 4,9% | 8% | 14% | 7% | 3% | 5% | 13% | 5% | 20% | 9% | 13% | 7% | 22% | |
| | | prima ore 11 | 2,1% | | 5% | 5% | 3% | | 3% | 8% | 60% | 3% | 10% | 2% | 4% | |
| 7 | Grado ottimizzazione utilizzo Sala Operatoria | sedute classe 1 | 35,8% | 28% | 35% | 30% | 56% | 60% | 43% | 60% | | 51% | 56% | 50% | 39% | |
| | | sedute classe 2 | 35,9% | 36% | 32% | 30% | 32% | 21% | 33% | 28% | | 29% | 21% | 30% | 35% | |
| | | sedute classe 3 | 28,3% | 36% | 32% | 41% | 12% | 19% | 25% | 13% | 100% | 20% | 23% | 20% | 26% | |
| 8 | Ore prolungamenti sedute operatorie | 1897 | 4 | 3 | 3 | 3 | 4 | 1 | 2 | | 1 | 3 | 2 | 2 | | |
| | % prolungamenti da ritardato inizio | 53,1% | 50% | 79% | 83% | 66% | 40% | 64% | 68% | | 70% | 50% | 46% | 52% | | |
| | | Numero sedute | 25 | 37 | 44 | 34 | 42 | 40 | 40 | 5 | 35 | 39 | 44 | 23 | | |
| | | Numero anestesie | 152 | 182 | 204 | 179 | 224 | 202 | 216 | 11 | 172 | 194 | 232 | 119 | | |

Note:

Indicatore 1: Rappresenta il tasso di utilizzo del reparto operatorio in relazione alla risorsa infermieristica impegnata. L'impegno infermieristico è aumentato del 20% rispetto ai tempi di anestesia, per attività senza assistenza a pazienti

Indicatore 2: Rappresenta il tasso di utilizzo del reparto operatorio in relazione alla risorsa anestesilogica impegnata.

Indicatore 7: Suddivide in classi le sedute operatorie con il seguente criterio:

classe 1: sedute che iniziano entro le ore 8,30 e finiscono dopo le ore 13,30

classe 2: sedute che iniziano entro le ore 8,30 e finiscono prima delle 13,30 oppure che iniziano entro le 9 e finiscono dopo le 13,30.

classe 3: sedute che iniziano dopo le 9 oppure finiscono prima delle 13 oppure che iniziano dopo le 8,30 e terminano dopo le 14.

Indicatore 8: Rappresenta in che percentuale le sedute terminate dopo le ore 14 sono conseguenza del ritardato inizio.

ATTIVITA' OPERATORIA ANNO 2011

Clinica Ortopedica VE

Allegato n.4

| INDICATORI | | Medie aziendali | Gennaio | Febbraio | Marzo | Aprile | Maggio | Giugno | Luglio | Agosto | Settembre | Ottobre | Novembre | Dicembre | | |
|------------|--|------------------|---------|----------|-------|--------|--------|--------|--------|--------|-----------|---------|----------|----------|-----|-----|
| 1 | Tasso utilizzo SO / risorse infermieristiche | 90,5% | 104% | 95% | 103% | 81% | 92% | 101% | 92% | 64% | 68% | 71% | 68% | 66% | | |
| 2 | Tasso utilizzo SO / risorse anestesilogiche | 83,2% | 84% | 82% | 88% | 77% | 80% | 83% | 80% | 77% | 81% | 87% | 86% | 85% | | |
| 3 | Ore impegno infermieristico per ora di attività in SO | 2,4 | 2,4 | 2,6 | 2,3 | 2,8 | 2,5 | 2,3 | 2,6 | 3,3 | 3,3 | 3,2 | 3,3 | 3,2 | | |
| 4 | Ore impegno anestesilogico per ora di attività in SO | 1,2 | 1,2 | 1,2 | 1,1 | 1,3 | 1,2 | 1,2 | 1,3 | 1,3 | 1,2 | 1,1 | 1,2 | 1,2 | | |
| 5 | Puntualità inizio intervento | prima ore 8 | 1,8% | | | | | | 3,6% | | 2,8% | | | | | |
| | | ore 8-8,30 | 40,9% | 45% | 46% | 67% | 46% | 52% | 68% | 36% | 28% | 50% | 55% | 53% | 50% | |
| | | ore 8,30-9 | 35,7% | 50% | 46% | 26% | 29% | 33% | 16% | 39% | 38% | 36% | 30% | 31% | 30% | |
| | | ore 9-10 | 16,8% | 5% | 8% | 7% | 18% | 15% | 16% | 18% | 31% | 11% | 15% | 16% | 17% | |
| | | ore 10-11 | 2,9% | | | | 7% | | | | | | | | | |
| | | oltre ore 11 | 1,9% | | | | | | | 4% | 3% | | | | 3% | |
| 6 | Incompleto utilizzo Sala Operatoria (precoce fine attività chirurgica) | dopo ore 14 | 35,5% | 5% | 17% | 19% | 32% | 30% | 16% | 29% | 44% | 53% | 70% | 75% | 67% | |
| | | ore 13,30-14 | 34,6% | 77% | 79% | 74% | 43% | 67% | 76% | 57% | 25% | 14% | 15% | 13% | 20% | |
| | | ore 13-13,30 | 11,4% | 14% | | 4% | 18% | | | 4% | 4% | 16% | 17% | 9% | 9% | 10% |
| | | ore 12-13 | 11,5% | 5% | 4% | | 7% | | | 4% | 11% | 6% | 14% | 6% | 3% | 3% |
| | | ore 11-12 | 4,9% | | | 4% | | | | | 6% | | | | | |
| | | prima ore 11 | 2,1% | | | | | 4% | | | 3% | 3% | | | | |
| 7 | Grado ottimizzazione utilizzo Sala Operatoria | sedute classe 1 | 35,8% | 41% | 46% | 67% | 43% | 48% | 64% | 39% | 22% | 39% | 55% | 50% | 47% | |
| | | sedute classe 2 | 35,9% | 55% | 42% | 22% | 32% | 37% | 20% | 32% | 44% | 47% | 24% | 34% | 33% | |
| | | sedute classe 3 | 28,3% | 5% | 13% | 11% | 25% | 15% | 16% | 29% | 34% | 14% | 21% | 16% | 20% | |
| 8 | Ore prolungamenti sedute operatorie | 1897 | 2 | 5 | 6 | 6 | 5 | 5 | 9 | 14 | 26 | 33 | 30 | 25 | | |
| | % prolungamenti da ritardato inizio | 53,1% | 50% | 28% | 43% | 64% | 85% | 26% | 56% | 62% | 47% | 38% | 41% | 47% | | |
| | | Numero sedute | 37 | 43 | 46 | 42 | 46 | 43 | 43 | 32 | 36 | 34 | 33 | 31 | | |
| | | Numero anestesie | 69 | 82 | 99 | 77 | 79 | 79 | 79 | 63 | 76 | 80 | 84 | 62 | | |

Note:

Indicatore 1: Rappresenta il tasso di utilizzo del reparto operatorio in relazione alla risorsa infermieristica impegnata. L'impegno infermieristico è aumentato del 20% rispetto ai tempi di anestesia, per attività senza assistenza a pazienti

Indicatore 2: Rappresenta il tasso di utilizzo del reparto operatorio in relazione alla risorsa anestesilogica impegnata.

Indicatore 7: Suddivide in classi le sedute operatorie con il seguente criterio:

classe 1: sedute che iniziano entro le ore 8,30 e finiscono dopo le ore 13,30

classe 2: sedute che iniziano entro le ore 8,30 e finiscono prima delle 13,30 oppure che iniziano entro le 9 e finiscono dopo le 13,30.

classe 3: sedute che iniziano dopo le 9 oppure finiscono prima delle 13 oppure che iniziano dopo le 8,30 e terminano dopo le 14.

Indicatore 8: Rappresenta in che percentuale le sedute terminate dopo le ore 14 sono conseguenza del ritardato inizio.

ATTIVITA' OPERATORIA ANNO 2011

Endocrinochirurgia Rod

Allegato n.4

| INDICATORI | | Medie aziendali | Gennaio | Febbraio | Marzo | Aprile | Maggio | Giugno | Luglio | Agosto | Settembre | Ottobre | Novembre | Dicembre | |
|------------|--|------------------|---------|----------|-------|--------|--------|--------|--------|--------|-----------|---------|----------|----------|-----|
| 1 | Tasso utilizzo SO / risorse infermieristiche | 90,5% | | | | 108% | 120% | 128% | 98% | 83% | 113% | 101% | 104% | 111% | |
| 2 | Tasso utilizzo SO / risorse anestesiolgiche | 83,2% | | | | 76% | 78% | 87% | 74% | 64% | 74% | 71% | 75% | 78% | |
| 3 | Ore impegno infermieristico per ora di attività in SO | 2,4 | | | | 2,6 | 2,4 | 1,9 | 2,1 | 3,1 | 2,3 | 2,6 | 2,3 | 2,3 | |
| 4 | Ore impegno anestesiolgico per ora di attività in SO | 1,2 | | | | 1,3 | 1,3 | 1,1 | 1,3 | 1,6 | 1,3 | 1,4 | 1,3 | 1,3 | |
| 5 | Puntualità inizio intervento | prima ore 8 | 1,8% | | | | | | | | | | | | |
| | | ore 8-8,30 | 40,9% | | | | 58% | 20% | 33% | 43% | 50% | 22% | 25% | 29% | |
| | | ore 8,30-9 | 35,7% | | | | 42% | 60% | 67% | 43% | 50% | 78% | 50% | 14% | 40% |
| | | ore 9-10 | 16,8% | | | | | 20% | | 14% | | | 25% | 29% | 60% |
| | | ore 10-11 | 2,9% | | | | | | | | | | | 29% | |
| | | oltre ore 11 | 1,9% | | | | | | | | | | | | |
| 6 | Incompleto utilizzo Sala Operatoria (precoce fine attività chirurgica) | dopo ore 14 | 35,5% | | | | 36% | 50% | 50% | 63% | | 56% | 50% | 50% | 20% |
| | | ore 13,30-14 | 34,6% | | | | | 20% | 50% | 38% | 100% | 44% | 38% | 50% | 40% |
| | | ore 13-13,30 | 11,4% | | | | 27% | 10% | | | | | | | |
| | | ore 12-13 | 11,5% | | | | 18% | 10% | | | | | | | 20% |
| | | ore 11-12 | 4,9% | | | | 18% | 10% | | | | | 13% | | 20% |
| | | prima ore 11 | 2,1% | | | | | | | | | | | | |
| 7 | Grado ottimizzazione utilizzo Sala Operatoria | sedute classe 1 | 35,8% | | | | 33% | 10% | 33% | 38% | 50% | 22% | 25% | 25% | |
| | | sedute classe 2 | 35,9% | | | | 50% | 60% | 67% | 38% | 50% | 78% | 50% | 13% | 20% |
| | | sedute classe 3 | 28,3% | | | | 17% | 30% | | 25% | | | 25% | 63% | 80% |
| 8 | Ore prolungamenti sedute operatorie | 1897 | | | | 4 | 6 | 3 | 6 | | 9 | 4 | 3 | 1 | |
| | % prolungamenti da ritardato inizio | 53,1% | | | | 48% | 53% | 71% | 38% | | 46% | 51% | 56% | 100% | |
| | | Numero sedute | | | | 12 | 11 | 6 | 11 | 4 | 13 | 12 | 10 | 7 | |
| | | Numero anestesie | | | | 22 | 19 | 12 | 24 | 5 | 24 | 22 | 18 | 10 | |

Note:

Indicatore 1: Rappresenta il tasso di utilizzo del reparto operatorio in relazione alla risorsa infermieristica impegnata. L'impegno infermieristico è aumentato del 20% rispetto ai tempi di anestesia, per attività senza assistenza a pazienti

Indicatore 2: Rappresenta il tasso di utilizzo del reparto operatorio in relazione alla risorsa anestesiolgica impegnata.

Indicatore 7: Suddivide in classi le sedute operatorie con il seguente criterio:

classe 1: sedute che iniziano entro le ore 8,30 e finiscono dopo le ore 13,30

classe 2: sedute che iniziano entro le ore 8,30 e finiscono prima delle 13,30 oppure che iniziano entro le 9 e finiscono dopo le 13,30.

classe 3: sedute che iniziano dopo le 9 oppure finiscono prima delle 13 oppure che iniziano dopo le 8,30 e terminano dopo le 14.

Indicatore 8: Rappresenta in che percentuale le sedute terminate dopo le ore 14 sono conseguenza del ritardato inizio.

ATTIVITA' OPERATORIA ANNO 2011

I Chirurgia VE

Allegato n.4

| INDICATORI | | Medie aziendali | Gennaio | Febbraio | Marzo | Aprile | Maggio | Giugno | Luglio | Agosto | Settembre | Ottobre | Novembre | Dicembre | |
|------------|--|------------------|---------|----------|-------|--------|--------|--------|--------|--------|-----------|---------|----------|----------|-----|
| 1 | Tasso utilizzo SO / risorse infermieristiche | 90,5% | 75% | 75% | 76% | 76% | 76% | 72% | 65% | 63% | 64% | 73% | 71% | 61% | |
| 2 | Tasso utilizzo SO / risorse anestesilogiche | 83,2% | 81% | 79% | 71% | 74% | 76% | 75% | 70% | 95% | 71% | 68% | 66% | 66% | |
| 3 | Ore impegno infermieristico per ora di attività in SO | 2,4 | 2,7 | 2,7 | 2,6 | 2,4 | 2,2 | 2,2 | 2,9 | 3,1 | 3,2 | 2,8 | 2,9 | 3,4 | |
| 4 | Ore impegno anestesilogico per ora di attività in SO | 1,2 | 1,2 | 1,3 | 1,4 | 1,4 | 1,3 | 1,3 | 1,4 | 1,0 | 1,4 | 1,5 | 1,5 | 1,5 | |
| 5 | Puntualità inizio intervento | prima ore 8 | 1,8% | | | | | | | | | | | | |
| | | ore 8-8,30 | 40,9% | | | 5% | 3% | 2% | 5% | 3% | | 7% | | 5% | |
| | | ore 8,30-9 | 35,7% | 47% | 35% | 39% | 43% | 30% | 37% | 37% | 50% | 33% | 22% | 24% | 31% |
| | | ore 9-10 | 16,8% | 50% | 55% | 41% | 46% | 64% | 51% | 42% | 40% | 50% | 61% | 64% | 52% |
| | | ore 10-11 | 2,9% | 3% | 10% | 16% | 8% | 5% | 2% | 11% | | 5% | 12% | 7% | 14% |
| | | oltre ore 11 | 1,9% | | | | | | | 5% | 8% | 10% | 5% | 5% | |
| 6 | Incompleto utilizzo Sala Operatoria (precoce fine attività chirurgica) | dopo ore 14 | 35,5% | 75% | 73% | 39% | 59% | 50% | 51% | 39% | 50% | 38% | 46% | 36% | 24% |
| | | ore 13,30-14 | 34,6% | 9% | 18% | 50% | 27% | 36% | 39% | 39% | 10% | 31% | 29% | 45% | 48% |
| | | ore 13-13,30 | 11,4% | 9% | 8% | 7% | 5% | 5% | 2% | 13% | 10% | 17% | 10% | 10% | 14% |
| | | ore 12-13 | 11,5% | 3% | 3% | 5% | 3% | 9% | 2% | 5% | 20% | 12% | | 7% | 14% |
| | | ore 11-12 | 4,9% | 3% | | | 5% | | 2% | 3% | 10% | 2% | 15% | | |
| | | prima ore 11 | 2,1% | | | | | | | 2% | | | | 2% | |
| 7 | Grado ottimizzazione utilizzo Sala Operatoria | sedute classe 1 | 35,8% | | | 2% | 3% | 2% | 5% | 3% | | 2% | | 5% | |
| | | sedute classe 2 | 35,9% | 44% | 35% | 39% | 41% | 27% | 37% | 37% | 40% | 33% | 17% | 19% | 21% |
| | | sedute classe 3 | 28,3% | 56% | 65% | 59% | 57% | 70% | 59% | 61% | 60% | 64% | 83% | 76% | 79% |
| 8 | Ore prolungamenti sedute operatorie | 1897 | 49 | 62 | 27 | 33 | 28 | 30 | 19 | 10 | 28 | 40 | 24 | 8 | |
| | % prolungamenti da ritardato inizio | 53,1% | 50% | 51% | 67% | 64% | 70% | 65% | 76% | 50% | 70% | 64% | 77% | 84% | |
| | | Numero sedute | 33 | 41 | 62 | 46 | 57 | 55 | 47 | 10 | 49 | 52 | 57 | 35 | |
| | | Numero anestesie | 68 | 85 | 106 | 76 | 90 | 83 | 70 | 14 | 70 | 74 | 78 | 52 | |

Note:

Indicatore 1: Rappresenta il tasso di utilizzo del reparto operatorio in relazione alla risorsa infermieristica impegnata. L'impegno infermieristico è aumentato del 20% rispetto ai tempi di anestesia, per attività senza assistenza a pazienti

Indicatore 2: Rappresenta il tasso di utilizzo del reparto operatorio in relazione alla risorsa anestesilogica impegnata.

Indicatore 7: Suddivide in classi le sedute operatorie con il seguente criterio:

classe 1: sedute che iniziano entro le ore 8,30 e finiscono dopo le ore 13,30

classe 2: sedute che iniziano entro le ore 8,30 e finiscono prima delle 13,30 oppure che iniziano entro le 9 e finiscono dopo le 13,30.

classe 3: sedute che iniziano dopo le 9 oppure finiscono prima delle 13 oppure che iniziano dopo le 8,30 e terminano dopo le 14.

Indicatore 8: Rappresenta in che percentuale le sedute terminate dopo le ore 14 sono conseguenza del ritardato inizio.

ATTIVITA' OPERATORIA ANNO 2011
Ostetricia e Ginecologia I SB

Allegato n.4

| INDICATORI | | Medie aziendali | Gennaio | Febbraio | Marzo | Aprile | Maggio | Giugno | Luglio | Agosto | Settembre | Ottobre | Novembre | Dicembre | |
|------------|--|------------------|---------|----------|-------|--------|--------|--------|--------|--------|-----------|---------|----------|----------|-----|
| 1 | Tasso utilizzo SO / risorse infermieristiche | 90,5% | 89% | 91% | 97% | 105% | 115% | 114% | 89% | 128% | 100% | 102% | 100% | 109% | |
| 2 | Tasso utilizzo SO / risorse anestesilogiche | 83,2% | 64% | 76% | 86% | 75% | 75% | 80% | 75% | 65% | 75% | 81% | 74% | 69% | |
| 3 | Ore impegno infermieristico per ora di attività in SO | 2,4 | 3,0 | 3,6 | 3,4 | 2,7 | 2,9 | 2,4 | 2,7 | 2,5 | 3,5 | 3,3 | 3,4 | 3,4 | |
| 4 | Ore impegno anestesilogico per ora di attività in SO | 1,2 | 1,6 | 1,3 | 1,2 | 1,3 | 1,3 | 1,3 | 1,3 | 1,5 | 1,3 | 1,2 | 1,4 | 1,4 | |
| 5 | Puntualità inizio intervento | prima ore 8 | 1,8% | | | | | | | | | | | | |
| | | ore 8-8,30 | 40,9% | 30% | 58% | 40% | 21% | 47% | 21% | 8% | | 9% | 45% | 71% | 57% |
| | | ore 8,30-9 | 35,7% | 20% | 17% | 33% | 57% | 33% | 64% | 75% | 75% | 64% | 45% | 14% | |
| | | ore 9-10 | 16,8% | 40% | 17% | 20% | 14% | 20% | 14% | 8% | 25% | 27% | 9% | 14% | 43% |
| | | ore 10-11 | 2,9% | 10% | 8% | 7% | 7% | | | 8% | | | | | |
| | oltre ore 11 | 1,9% | | | | | | | | | | | | | |
| 6 | Incompleto utilizzo Sala Operatoria (precoce fine attività chirurgica) | dopo ore 14 | 35,5% | 33% | 8% | 36% | 18% | 50% | 45% | 15% | 50% | 22% | 44% | 8% | 17% |
| | | ore 13,30-14 | 34,6% | 33% | 42% | 21% | 36% | 7% | 9% | 23% | | 33% | 22% | 17% | 33% |
| | | ore 13-13,30 | 11,4% | 17% | | 7% | 9% | 7% | 18% | 31% | 25% | 22% | 22% | 25% | |
| | | ore 12-13 | 11,5% | | 25% | 14% | 27% | 7% | 27% | 31% | 25% | 11% | | 42% | 17% |
| | | ore 11-12 | 4,9% | 17% | 17% | 21% | 9% | 21% | | | | | 11% | | 33% |
| | | prima ore 11 | 2,1% | | 8% | | | 7% | | | | 11% | | 8% | |
| 7 | Grado ottimizzazione utilizzo Sala Operatoria | sedute classe 1 | 35,8% | 30% | 36% | 24% | 13% | 31% | 20% | 6% | | 8% | 29% | 27% | 43% |
| | | sedute classe 2 | 35,9% | 20% | 14% | 24% | 27% | 31% | 33% | 35% | 75% | 38% | 29% | 40% | 14% |
| | | sedute classe 3 | 28,3% | 50% | 50% | 53% | 60% | 38% | 47% | 59% | 25% | 54% | 43% | 33% | 43% |
| 8 | Ore prolungamenti sedute operatorie | 1897 | 1 | 1 | 3 | 2 | 5 | 6 | 1 | 3 | 2 | 1 | 1 | 1 | |
| | % prolungamenti da ritardato inizio | 53,1% | 88% | 45% | 94% | 90% | 44% | 35% | 79% | 39% | 75% | 73% | 67% | 33% | |
| | | Numero sedute | 10 | 14 | 17 | 15 | 16 | 15 | 17 | 4 | 13 | 14 | 15 | 7 | |
| | | Numero anestesie | 21 | 31 | 42 | 44 | 42 | 38 | 41 | 11 | 36 | 34 | 37 | 17 | |

Note:

Indicatore 1: Rappresenta il tasso di utilizzo del reparto operatorio in relazione alla risorsa infermieristica impegnata. L'impegno infermieristico è aumentato del 20% rispetto ai tempi di anestesia, per attività senza assistenza a pazienti

Indicatore 2: Rappresenta il tasso di utilizzo del reparto operatorio in relazione alla risorsa anestesilogica impegnata.

Indicatore 7: Suddivide in classi le sedute operatorie con il seguente criterio:

classe 1: sedute che iniziano entro le ore 8,30 e finiscono dopo le ore 13,30

classe 2: sedute che iniziano entro le ore 8,30 e finiscono prima delle 13,30 oppure che iniziano entro le 9 e finiscono dopo le 13,30.

classe 3: sedute che iniziano dopo le 9 oppure finiscono prima delle 13 oppure che iniziano dopo le 8,30 e terminano dopo le 14.

Indicatore 8: Rappresenta in che percentuale le sedute terminate dopo le ore 14 sono conseguenza del ritardato inizio.

ATTIVITA' OPERATORIA ANNO 2011
Ostetricia e Ginecologia II SB

Allegato n.4

| INDICATORI | | Medie aziendali | Gennaio | Febbraio | Marzo | Aprile | Maggio | Giugno | Luglio | Agosto | Settembre | Ottobre | Novembre | Dicembre | |
|------------|--|------------------|---------|----------|-------|--------|--------|--------|--------|--------|-----------|---------|----------|----------|-----|
| 1 | Tasso utilizzo SO / risorse infermieristiche | 90,5% | 84% | 95% | 101% | 103% | 127% | 114% | 101% | 98% | 105% | 111% | 101% | 106% | |
| 2 | Tasso utilizzo SO / risorse anestesilogiche | 83,2% | 51% | 72% | 80% | 79% | 87% | 76% | 75% | 59% | 80% | 87% | 74% | 94% | |
| 3 | Ore impegno infermieristico per ora di attività in SO | 2,4 | 3,0 | 3,5 | 2,7 | 2,2 | 2,4 | 2,6 | 2,9 | 3,1 | 3,6 | 2,5 | 2,9 | 2,9 | |
| 4 | Ore impegno anestesilogico per ora di attività in SO | 1,2 | 1,9 | 1,4 | 1,3 | 1,3 | 1,2 | 1,3 | 1,3 | 1,7 | 1,3 | 1,2 | 1,4 | 1,1 | |
| 5 | Puntualità inizio intervento | prima ore 8 | 1,8% | | | | | | | | | | | 14,3% | |
| | | ore 8-8,30 | 40,9% | 50% | 64% | 50% | 38% | 60% | 50% | 35% | 44% | 36% | 100% | 69% | 71% |
| | | ore 8,30-9 | 35,7% | 25% | | 33% | 38% | 40% | 44% | 53% | 22% | 45% | | 23% | |
| | | ore 9-10 | 16,8% | | 18% | | 23% | | | 6% | 6% | 11% | 9% | 8% | 14% |
| | | ore 10-11 | 2,9% | 25% | 18% | 17% | | | | 6% | 11% | | | | |
| | | oltre ore 11 | 1,9% | | | | | | | | 11% | 9% | | | |
| 6 | Incompleto utilizzo Sala Operatoria (precoce fine attività chirurgica) | dopo ore 14 | 35,5% | | 20% | 29% | 47% | 60% | 24% | 27% | 33% | 42% | 50% | 12% | 14% |
| | | ore 13,30-14 | 34,6% | 30% | 40% | 29% | 13% | 13% | 29% | 27% | | 17% | 7% | 29% | 29% |
| | | ore 13-13,30 | 11,4% | 20% | 10% | 7% | 13% | | 24% | 13% | 11% | | 14% | 6% | 29% |
| | | ore 12-13 | 11,5% | 40% | 10% | 36% | 20% | 27% | 6% | 27% | 22% | 42% | 21% | 41% | 14% |
| | | ore 11-12 | 4,9% | 10% | 10% | | 7% | | 12% | | 22% | | 7% | 6% | |
| | | prima ore 11 | 2,1% | | 10% | | | | 6% | 7% | 11% | | | 6% | 14% |
| 7 | Grado ottimizzazione utilizzo Sala Operatoria | sedute classe 1 | 35,8% | 8% | 42% | 19% | 12% | 41% | 28% | 23% | 20% | 29% | 50% | 35% | 44% |
| | | sedute classe 2 | 35,9% | 42% | 8% | 31% | 41% | 29% | 44% | 23% | 30% | 14% | 13% | 24% | 11% |
| | | sedute classe 3 | 28,3% | 50% | 50% | 50% | 47% | 29% | 28% | 55% | 50% | 57% | 38% | 41% | 44% |
| 8 | Ore prolungamenti sedute operatorie | 1897 | | 1 | 4 | 4 | 7 | 3 | 2 | 2 | 3 | 4 | 1 | 1 | |
| | % prolungamenti da ritardato inizio | 53,1% | | 75% | 30% | 79% | 57% | 51% | 95% | 36% | 75% | 39% | 100% | 100% | |
| | | Numero sedute | 12 | 12 | 16 | 17 | 17 | 18 | 22 | 10 | 14 | 16 | 17 | 9 | |
| | | Numero anestesie | 26 | 28 | 38 | 39 | 49 | 51 | 55 | 26 | 34 | 43 | 44 | 21 | |

Note:

Indicatore 1: Rappresenta il tasso di utilizzo del reparto operatorio in relazione alla risorsa infermieristica impegnata. L'impegno infermieristico è aumentato del 20% rispetto ai tempi di anestesia, per attività senza assistenza a pazienti

Indicatore 2: Rappresenta il tasso di utilizzo del reparto operatorio in relazione alla risorsa anestesilogica impegnata.

Indicatore 7: Suddivide in classi le sedute operatorie con il seguente criterio:

classe 1: sedute che iniziano entro le ore 8,30 e finiscono dopo le ore 13,30

classe 2: sedute che iniziano entro le ore 8,30 e finiscono prima delle 13,30 oppure che iniziano entro le 9 e finiscono dopo le 13,30.

classe 3: sedute che iniziano dopo le 9 oppure finiscono prima delle 13 oppure che iniziano dopo le 8,30 e terminano dopo le 14.

Indicatore 8: Rappresenta in che percentuale le sedute terminate dopo le ore 14 sono conseguenza del ritardato inizio.

ATTIVITA' OPERATORIA ANNO 2011
Istituto di Patologia Ostetrica SB

Allegato n.4

| INDICATORI | | Medie aziendali | Gennaio | Febbraio | Marzo | Aprile | Maggio | Giugno | Luglio | Agosto | Settembre | Ottobre | Novembre | Dicembre | |
|------------|--|------------------|---------|----------|-------|--------|--------|--------|--------|--------|-----------|---------|----------|----------|------|
| 1 | Tasso utilizzo SO / risorse infermieristiche | 90,5% | 110% | 101% | 100% | 114% | 121% | 117% | 112% | 128% | 114% | 120% | 113% | 103% | |
| 2 | Tasso utilizzo SO / risorse anestesilogiche | 83,2% | 77% | 73% | 80% | 87% | 86% | 82% | 88% | 94% | 79% | 92% | 82% | 75% | |
| 3 | Ore impegno infermieristico per ora di attività in SO | 2,4 | 2,5 | 2,9 | 3,3 | 2,7 | 2,2 | 2,7 | 2,3 | 1,9 | 3,0 | 2,6 | 3,4 | 3,3 | |
| 4 | Ore impegno anestesilogico per ora di attività in SO | 1,2 | 1,3 | 1,4 | 1,3 | 1,2 | 1,2 | 1,2 | 1,1 | 1,1 | 1,3 | 1,1 | 1,2 | 1,3 | |
| 5 | Puntualità inizio intervento | prima ore 8 | 1,8% | 11,1% | | 7,1% | | | | | | | | | |
| | | ore 8-8,30 | 40,9% | 67% | 62% | 71% | 78% | 71% | 60% | 85% | 100% | 45% | 77% | 79% | 100% |
| | | ore 8,30-9 | 35,7% | 11% | 8% | 14% | 11% | 21% | 40% | 15% | | 45% | 15% | 14% | |
| | | ore 9-10 | 16,8% | 11% | | | | 7% | | | | 9% | 8% | | |
| | | ore 10-11 | 2,9% | | 31% | | 11% | | | | | | | | |
| | | oltre ore 11 | 1,9% | | | 7% | | | | | | | | 7% | |
| 6 | Incompleto utilizzo Sala Operatoria (precoce fine attività chirurgica) | dopo ore 14 | 35,5% | 36% | 36% | 29% | 20% | 47% | 42% | 53% | 100% | 42% | 67% | 25% | 17% |
| | | ore 13,30-14 | 34,6% | 36% | 14% | 36% | 60% | 27% | 8% | 27% | | 17% | 17% | 42% | 33% |
| | | ore 13-13,30 | 11,4% | 18% | 14% | 14% | | 13% | 8% | 20% | | 17% | 8% | 25% | |
| | | ore 12-13 | 11,5% | | 29% | 14% | | 13% | 33% | | | 17% | 8% | 8% | 17% |
| | | ore 11-12 | 4,9% | | | | 20% | | 8% | | | 8% | | | 33% |
| | | prima ore 11 | 2,1% | 9% | 7% | 7% | | | | | | | | | |
| 7 | Grado ottimizzazione utilizzo Sala Operatoria | sedute classe 1 | 35,8% | 55% | 38% | 60% | 60% | 60% | 33% | 59% | 67% | 38% | 64% | 57% | 38% |
| | | sedute classe 2 | 35,9% | 18% | 13% | 13% | 20% | 27% | 42% | 6% | | 15% | 14% | 21% | 25% |
| | | sedute classe 3 | 28,3% | 27% | 50% | 27% | 20% | 13% | 25% | 35% | 33% | 46% | 21% | 21% | 38% |
| 8 | Ore prolungamenti sedute operatorie | 1897 | 2 | 9 | 2 | 1 | 3 | 4 | 4 | 1 | 3 | 5 | 1 | 1 | |
| | % prolungamenti da ritardato inizio | 53,1% | 33% | 13% | 32% | 55% | 58% | 56% | 61% | 83% | 61% | 34% | 67% | 14% | |
| | | Numero sedute | 11 | 16 | 15 | 10 | 15 | 12 | 17 | 3 | 13 | 14 | 14 | 8 | |
| | | Numero anestesie | 21 | 29 | 34 | 20 | 42 | 24 | 34 | 7 | 29 | 34 | 30 | 17 | |

Note:

Indicatore 1: Rappresenta il tasso di utilizzo del reparto operatorio in relazione alla risorsa infermieristica impegnata. L'impegno infermieristico è aumentato del 20% rispetto ai tempi di anestesia, per attività senza assistenza a pazienti

Indicatore 2: Rappresenta il tasso di utilizzo del reparto operatorio in relazione alla risorsa anestesilogica impegnata.

Indicatore 7: Suddivide in classi le sedute operatorie con il seguente criterio:

classe 1: sedute che iniziano entro le ore 8,30 e finiscono dopo le ore 13,30

classe 2: sedute che iniziano entro le ore 8,30 e finiscono prima delle 13,30 oppure che iniziano entro le 9 e finiscono dopo le 13,30.

classe 3: sedute che iniziano dopo le 9 oppure finiscono prima delle 13 oppure che iniziano dopo le 8,30 e terminano dopo le 14.

Indicatore 8: Rappresenta in che percentuale le sedute terminate dopo le ore 14 sono conseguenza del ritardato inizio.

ATTIVITA' OPERATORIA ANNO 2011

Neurochirurgia Rod

Allegato n.4

| INDICATORI | | Medie aziendali | Gennaio | Febbraio | Marzo | Aprile | Maggio | Giugno | Luglio | Agosto | Settembre | Ottobre | Novembre | Dicembre | |
|------------|--|------------------|---------|----------|-------|--------|--------|--------|--------|--------|-----------|---------|----------|----------|------|
| 1 | Tasso utilizzo SO / risorse infermieristiche | 90,5% | | | | 116% | 99% | 99% | 88% | 96% | 82% | 92% | 98% | 79% | |
| 2 | Tasso utilizzo SO / risorse anestesilogiche | 83,2% | | | | 89% | 78% | 76% | 63% | 66% | 69% | 65% | 79% | 61% | |
| 3 | Ore impegno infermieristico per ora di attività in SO | 2,4 | | | | 2,2 | 2,2 | 2,6 | 2,8 | 2,6 | 3,1 | 3,0 | 2,7 | 3,4 | |
| 4 | Ore impegno anestesilogico per ora di attività in SO | 1,2 | | | | 1,1 | 1,3 | 1,3 | 1,6 | 1,5 | 1,4 | 1,5 | 1,3 | 1,6 | |
| 5 | Puntualità inizio intervento | prima ore 8 | 1,8% | | | | | | | | | | | | |
| | | ore 8-8,30 | 40,9% | | | | 53% | 52% | 69% | 73% | 57% | 67% | 33% | 64% | 58% |
| | | ore 8,30-9 | 35,7% | | | | 41% | 29% | 19% | 27% | 43% | 20% | 39% | 29% | 33% |
| | | ore 9-10 | 16,8% | | | | 6% | 14% | 13% | | | 7% | 6% | 7% | 8% |
| | | ore 10-11 | 2,9% | | | | | | | | | | 11% | | |
| | | oltre ore 11 | 1,9% | | | | | 5% | | | | 7% | 11% | | |
| 6 | Incompleto utilizzo Sala Operatoria (precoce fine attività chirurgica) | dopo ore 14 | 35,5% | | | | 24% | 10% | | 36% | 7% | 11% | | | |
| | | ore 13,30-14 | 34,6% | | | | 59% | 90% | 94% | 100% | 50% | 93% | 78% | 93% | 100% |
| | | ore 13-13,30 | 11,4% | | | | | | 6% | | | | 11% | | |
| | | ore 12-13 | 11,5% | | | | 18% | | | | 7% | | | | |
| | | ore 11-12 | 4,9% | | | | | | | | 7% | | | 7% | |
| | | prima ore 11 | 2,1% | | | | | | | | | | | | |
| 7 | Grado ottimizzazione utilizzo Sala Operatoria | sedute classe 1 | 35,8% | | | | 41% | 52% | 69% | 73% | 43% | 67% | 33% | 64% | 58% |
| | | sedute classe 2 | 35,9% | | | | 47% | 29% | 19% | 27% | 57% | 20% | 39% | 21% | 33% |
| | | sedute classe 3 | 28,3% | | | | 12% | 19% | 13% | | | 13% | 28% | 14% | 8% |
| 8 | Ore prolungamenti sedute operatorie | 1897 | | | | 8 | 6 | | | 3 | 1 | 5 | | | |
| | % prolungamenti da ritardato inizio | 53,1% | | | | 24% | 14% | | | 73% | 100% | 100% | | | |
| | | Numero sedute | | | | 26 | 40 | 31 | 31 | 21 | 33 | 32 | 29 | 26 | |
| | | Numero anestesie | | | | 33 | 33 | 24 | 18 | 15 | 19 | 27 | 20 | 15 | |

Note:

Indicatore 1: Rappresenta il tasso di utilizzo del reparto operatorio in relazione alla risorsa infermieristica impegnata. L'impegno infermieristico è aumentato del 20% rispetto ai tempi di anestesia, per attività senza assistenza a pazienti

Indicatore 2: Rappresenta il tasso di utilizzo del reparto operatorio in relazione alla risorsa anestesilogica impegnata.

Indicatore 7: Suddivide in classi le sedute operatorie con il seguente criterio:

classe 1: sedute che iniziano entro le ore 8,30 e finiscono dopo le ore 13,30

classe 2: sedute che iniziano entro le ore 8,30 e finiscono prima delle 13,30 oppure che iniziano entro le 9 e finiscono dopo le 13,30.

classe 3: sedute che iniziano dopo le 9 oppure finiscono prima delle 13 oppure che iniziano dopo le 8,30 e terminano dopo le 14.

Indicatore 8: Rappresenta in che percentuale le sedute terminate dopo le ore 14 sono conseguenza del ritardato inizio.

ATTIVITA' OPERATORIA ANNO 2011

Odontoiatria speciale e riabilitativa Ferr

Allegato n.4

| INDICATORI | | Medie aziendali | Gennaio | Febbraio | Marzo | Aprile | Maggio | Giugno | Luglio | Agosto | Settembre | Ottobre | Novembre | Dicembre | |
|------------|--|------------------|---------|----------|-------|--------|--------|--------|--------|--------|-----------|---------|----------|----------|-------|
| 1 | Tasso utilizzo SO / risorse infermieristiche | 90,5% | 118% | 105% | 108% | 115% | 119% | 117% | 109% | 104% | 111% | 110% | 106% | 106% | |
| 2 | Tasso utilizzo SO / risorse anestesilogiche | 83,2% | 79% | 81% | 84% | 92% | 93% | 93% | 87% | 84% | 84% | 79% | 85% | 78% | |
| 3 | Ore impegno infermieristico per ora di attività in SO | 2,4 | 2,0 | 1,8 | 1,2 | 1,1 | 1,0 | 1,1 | 1,1 | 1,2 | 1,1 | 1,1 | 1,2 | 1,2 | |
| 4 | Ore impegno anestesilogico per ora di attività in SO | 1,2 | 1,3 | 1,2 | 1,2 | 1,1 | 1,1 | 1,1 | 1,2 | 1,2 | 1,2 | 1,3 | 1,2 | 1,3 | |
| 5 | Puntualità inizio intervento | prima ore 8 | 1,8% | | | | 8,3% | 23,1% | 33,3% | 46,2% | 50,0% | 35,7% | 69,2% | 33,3% | 66,7% |
| | | ore 8-8,30 | 40,9% | 30% | 90% | 92% | 83% | 77% | 67% | 46% | 50% | 64% | 31% | 67% | 33% |
| | | ore 8,30-9 | 35,7% | 60% | 10% | 8% | 8% | | | 8% | | | | | |
| | | ore 9-10 | 16,8% | 10% | | | | | | | | | | | |
| | | ore 10-11 | 2,9% | | | | | | | | | | | | |
| | | oltre ore 11 | 1,9% | | | | | | | | | | | | |
| 6 | Incompleto utilizzo Sala Operatoria (precoce fine attività chirurgica) | dopo ore 14 | 35,5% | 40% | | 25% | 17% | 38% | 22% | 15% | 25% | 7% | 8% | 8% | 11% |
| | | ore 13,30-14 | 34,6% | 20% | 30% | 33% | 42% | 31% | 33% | 46% | 50% | 71% | 54% | 67% | 67% |
| | | ore 13-13,30 | 11,4% | 10% | 50% | 25% | 42% | 23% | 44% | 23% | | 14% | 23% | | 22% |
| | | ore 12-13 | 11,5% | 10% | 20% | 8% | | 8% | | 15% | | 7% | 15% | 25% | |
| | | ore 11-12 | 4,9% | 20% | | 8% | | | | | 25% | | | | |
| | | prima ore 11 | 2,1% | | | | | | | | | | | | |
| 7 | Grado ottimizzazione utilizzo Sala Operatoria | sedute classe 1 | 35,8% | 30% | 70% | 75% | 92% | 92% | 100% | 85% | 75% | 93% | 85% | 75% | 100% |
| | | sedute classe 2 | 35,9% | 30% | 30% | 25% | 8% | 8% | | 8% | 25% | 7% | 15% | 25% | |
| | | sedute classe 3 | 28,3% | 40% | | | | | | | 8% | | | | |
| 8 | Ore prolungamenti sedute operatorie | 1897 | 8 | | 1 | 1 | 2 | 1 | 1 | 0 | 0 | 0 | 0 | 0 | |
| | % prolungamenti da ritardato inizio | 53,1% | 30% | | 67% | 11% | 16% | 14% | | | | | 100% | 100% | |
| | | Numero sedute | 10 | 10 | 12 | 12 | 13 | 9 | 16 | 5 | 19 | 17 | 16 | 13 | |
| | | Numero anestesie | 62 | 63 | 83 | 102 | 71 | 52 | 74 | 22 | 88 | 80 | 79 | 63 | |

Note:

Indicatore 1: Rappresenta il tasso di utilizzo del reparto operatorio in relazione alla risorsa infermieristica impegnata. L'impegno infermieristico è aumentato del 20% rispetto ai tempi di anestesia, per attività senza assistenza a pazienti

Indicatore 2: Rappresenta il tasso di utilizzo del reparto operatorio in relazione alla risorsa anestesilogica impegnata.

Indicatore 7: Suddivide in classi le sedute operatorie con il seguente criterio:

classe 1: sedute che iniziano entro le ore 8,30 e finiscono dopo le ore 13,30

classe 2: sedute che iniziano entro le ore 8,30 e finiscono prima delle 13,30 oppure che iniziano entro le 9 e finiscono dopo le 13,30.

classe 3: sedute che iniziano dopo le 9 oppure finiscono prima delle 13 oppure che iniziano dopo le 8,30 e terminano dopo le 14.

Indicatore 8: Rappresenta in che percentuale le sedute terminate dopo le ore 14 sono conseguenza del ritardato inizio.

ATTIVITA' OPERATORIA ANNO 2011

Oncologia Chirurgica Rod

Allegato n.4

| INDICATORI | | Medie aziendali | Gennaio | Febbraio | Marzo | Aprile | Maggio | Giugno | Luglio | Agosto | Settembre | Ottobre | Novembre | Dicembre | |
|------------|--|------------------|---------|----------|-------|--------|--------|--------|--------|--------|-----------|---------|----------|----------|-----|
| 1 | Tasso utilizzo SO / risorse infermieristiche | 90,5% | | | | 104% | 122% | 124% | 101% | | 81% | 122% | 115% | 121% | |
| 2 | Tasso utilizzo SO / risorse anestesiolgiche | 83,2% | | | | 80% | 88% | 90% | 83% | | 62% | 89% | 93% | 85% | |
| 3 | Ore impegno infermieristico per ora di attività in SO | 2,4 | | | | 2,3 | 2,0 | 2,1 | 2,3 | | 3,4 | 2,1 | 2,3 | 2,2 | |
| 4 | Ore impegno anestesiolgico per ora di attività in SO | 1,2 | | | | 1,3 | 1,1 | 1,1 | 1,2 | | 1,6 | 1,1 | 1,1 | 1,2 | |
| 5 | Puntualità inizio intervento | prima ore 8 | 1,8% | | | | | | | | | | 11,1% | | |
| | | ore 8-8,30 | 40,9% | | | | 57% | 67% | 75% | 78% | | 38% | 60% | 89% | 20% |
| | | ore 8,30-9 | 35,7% | | | | 43% | 33% | 25% | 22% | | 50% | 40% | | 80% |
| | | ore 9-10 | 16,8% | | | | | | | | | 13% | | | |
| | | ore 10-11 | 2,9% | | | | | | | | | | | | |
| | | oltre ore 11 | 1,9% | | | | | | | | | | | | |
| 6 | Incompleto utilizzo Sala Operatoria (precoce fine attività chirurgica) | dopo ore 14 | 35,5% | | | | 25% | 56% | 63% | 33% | | 25% | 75% | 43% | 40% |
| | | ore 13,30-14 | 34,6% | | | | 25% | 33% | 25% | 11% | | | 25% | 57% | 40% |
| | | ore 13-13,30 | 11,4% | | | | 38% | 11% | 13% | 33% | | | | | |
| | | ore 12-13 | 11,5% | | | | 13% | | | 22% | | 25% | | | 20% |
| | | ore 11-12 | 4,9% | | | | | | | | | 25% | | | |
| | | prima ore 11 | 2,1% | | | | | | | | | 25% | | | |
| 7 | Grado ottimizzazione utilizzo Sala Operatoria | sedute classe 1 | 35,8% | | | | 38% | 67% | 75% | 67% | | 13% | 40% | 78% | 20% |
| | | sedute classe 2 | 35,9% | | | | 50% | 33% | 25% | 22% | | 38% | 40% | | 60% |
| | | sedute classe 3 | 28,3% | | | | 13% | | | 11% | | 50% | 20% | 22% | 20% |
| 8 | Ore prolungamenti sedute operatorie | 1897 | | | | 1 | 4 | 3 | 1 | | 1 | 3 | 6 | 2 | |
| | % prolungamenti da ritardato inizio | 53,1% | | | | 100% | 70% | 62% | 59% | | 75% | 43% | 10% | 46% | |
| | | Numero sedute | | | | 9 | 10 | 8 | 9 | | 8 | 5 | 10 | 5 | |
| | | Numero anestesie | | | | 17 | 27 | 23 | 29 | | 17 | 11 | 29 | 17 | |

Note:

Indicatore 1: Rappresenta il tasso di utilizzo del reparto operatorio in relazione alla risorsa infermieristica impegnata. L'impegno infermieristico è aumentato del 20% rispetto ai tempi di anestesia, per attività senza assistenza a pazienti

Indicatore 2: Rappresenta il tasso di utilizzo del reparto operatorio in relazione alla risorsa anestesiolgica impegnata.

Indicatore 7: Suddivide in classi le sedute operatorie con il seguente criterio:

classe 1: sedute che iniziano entro le ore 8,30 e finiscono dopo le ore 13,30

classe 2: sedute che iniziano entro le ore 8,30 e finiscono prima delle 13,30 oppure che iniziano entro le 9 e finiscono dopo le 13,30.

classe 3: sedute che iniziano dopo le 9 oppure finiscono prima delle 13 oppure che iniziano dopo le 8,30 e terminano dopo le 14.

Indicatore 8: Rappresenta in che percentuale le sedute terminate dopo le ore 14 sono conseguenza del ritardato inizio.

ATTIVITA' OPERATORIA ANNO 2011
Clinica Ostetrica e Ginecologia Rod

Allegato n.4

| INDICATORI | | Medie aziendali | Gennaio | Febbraio | Marzo | Aprile | Maggio | Giugno | Luglio | Agosto | Settembre | Ottobre | Novembre | Dicembre | |
|------------|--|------------------|---------|----------|-------|--------|--------|--------|--------|--------|-----------|---------|----------|----------|-----|
| 1 | Tasso utilizzo SO / risorse infermieristiche | 90,5% | | | | 123% | 119% | 110% | 124% | 89% | 104% | 105% | 82% | 112% | |
| 2 | Tasso utilizzo SO / risorse anestesilogiche | 83,2% | | | | 74% | 75% | 72% | 78% | 68% | 66% | 68% | 57% | 80% | |
| 3 | Ore impegno infermieristico per ora di attività in SO | 2,4 | | | | 2,1 | 2,0 | 2,2 | 2,1 | 3,0 | 2,7 | 2,2 | 3,0 | 2,5 | |
| 4 | Ore impegno anestesilogico per ora di attività in SO | 1,2 | | | | 1,3 | 1,3 | 1,4 | 1,3 | 1,5 | 1,5 | 1,5 | 1,8 | 1,2 | |
| 5 | Puntualità inizio intervento | prima ore 8 | 1,8% | | | | | | | | | | | | |
| | | ore 8-8,30 | 40,9% | | | | 71% | 83% | 70% | 63% | 25% | 47% | 65% | 60% | 78% |
| | | ore 8,30-9 | 35,7% | | | | 12% | 17% | 20% | 25% | 50% | 47% | 10% | 10% | 22% |
| | | ore 9-10 | 16,8% | | | | 6% | | 10% | 6% | 25% | 7% | 5% | | |
| | | ore 10-11 | 2,9% | | | | | | | | | | | 5% | |
| | | oltre ore 11 | 1,9% | | | | 12% | | | 6% | | | 20% | 25% | |
| 6 | Incompleto utilizzo Sala Operatoria (precoce fine attività chirurgica) | dopo ore 14 | 35,5% | | | | 47% | 39% | 30% | 31% | | 27% | 45% | 45% | 22% |
| | | ore 13,30-14 | 34,6% | | | | 29% | 44% | 30% | 19% | 25% | 27% | 20% | 45% | 44% |
| | | ore 13-13,30 | 11,4% | | | | 6% | 17% | 30% | 31% | 25% | 13% | 5% | 5% | 11% |
| | | ore 12-13 | 11,5% | | | | 18% | | | 13% | 25% | 13% | 30% | 5% | 22% |
| | | ore 11-12 | 4,9% | | | | | | 10% | 6% | | 20% | | | |
| | | prima ore 11 | 2,1% | | | | | | | | 25% | | | | |
| 7 | Grado ottimizzazione utilizzo Sala Operatoria | sedute classe 1 | 35,8% | | | | 59% | 83% | 70% | 50% | 25% | 33% | 35% | 60% | 67% |
| | | sedute classe 2 | 35,9% | | | | 18% | 17% | 20% | 31% | 25% | 40% | 40% | 10% | 22% |
| | | sedute classe 3 | 28,3% | | | | 24% | | 10% | 19% | 50% | 27% | 25% | 30% | 11% |
| 8 | Ore prolungamenti sedute operatorie | 1897 | | | | 3 | 6 | 1 | 5 | | 1 | 16 | 10 | 0 | |
| | % prolungamenti da ritardato inizio | 53,1% | | | | 68% | 46% | 100% | 86% | | 100% | 86% | 95% | 100% | |
| | | Numero sedute | | | | 19 | 27 | 13 | 17 | 5 | 19 | 20 | 27 | 11 | |
| | | Numero anestesie | | | | 59 | 79 | 35 | 43 | 13 | 48 | 55 | 52 | 25 | |

Note:

Indicatore 1: Rappresenta il tasso di utilizzo del reparto operatorio in relazione alla risorsa infermieristica impegnata. L'impegno infermieristico è aumentato del 20% rispetto ai tempi di anestesia, per attività senza assistenza a pazienti

Indicatore 2: Rappresenta il tasso di utilizzo del reparto operatorio in relazione alla risorsa anestesilogica impegnata.

Indicatore 7: Suddivide in classi le sedute operatorie con il seguente criterio:

classe 1: sedute che iniziano entro le ore 8,30 e finiscono dopo le ore 13,30

classe 2: sedute che iniziano entro le ore 8,30 e finiscono prima delle 13,30 oppure che iniziano entro le 9 e finiscono dopo le 13,30.

classe 3: sedute che iniziano dopo le 9 oppure finiscono prima delle 13 oppure che iniziano dopo le 8,30 e terminano dopo le 14.

Indicatore 8: Rappresenta in che percentuale le sedute terminate dopo le ore 14 sono conseguenza del ritardato inizio.

ATTIVITA' OPERATORIA ANNO 2011
Clinica Otorinolaringoiatrica Rod

Allegato n.4

| INDICATORI | | Medie aziendali | Gennaio | Febbraio | Marzo | Aprile | Maggio | Giugno | Luglio | Agosto | Settembre | Ottobre | Novembre | Dicembre | |
|------------|--|------------------|---------|----------|-------|--------|--------|--------|--------|--------|-----------|---------|----------|----------|-----|
| 1 | Tasso utilizzo SO / risorse infermieristiche | 90,5% | | | | 103% | 114% | 106% | 103% | 79% | 98% | 102% | 97% | 96% | |
| 2 | Tasso utilizzo SO / risorse anestesiolgiche | 83,2% | | | | 75% | 83% | 77% | 76% | 65% | 72% | 79% | 69% | 72% | |
| 3 | Ore impegno infermieristico per ora di attività in SO | 2,4 | | | | 1,3 | 1,2 | 1,4 | 1,7 | 1,9 | 1,5 | 1,5 | 1,7 | 1,6 | |
| 4 | Ore impegno anestesiolgico per ora di attività in SO | 1,2 | | | | 1,3 | 1,2 | 1,3 | 1,3 | 1,5 | 1,4 | 1,3 | 1,5 | 1,4 | |
| 5 | Puntualità inizio intervento | prima ore 8 | 1,8% | | | | | | | | | | | | |
| | | ore 8-8,30 | 40,9% | | | | 54% | 43% | 63% | 38% | 25% | 67% | 46% | 38% | 33% |
| | | ore 8,30-9 | 35,7% | | | | 38% | 50% | 25% | 54% | 75% | 33% | 54% | 46% | 67% |
| | | ore 9-10 | 16,8% | | | | 8% | 7% | 13% | 8% | | | | 15% | |
| | | ore 10-11 | 2,9% | | | | | | | | | | | | |
| | | oltre ore 11 | 1,9% | | | | | | | | | | | | |
| 6 | Incompleto utilizzo Sala Operatoria (precoce fine attività chirurgica) | dopo ore 14 | 35,5% | | | | 23% | 43% | 25% | | 25% | 8% | 15% | | 17% |
| | | ore 13,30-14 | 34,6% | | | | 31% | 36% | 25% | 25% | 25% | 17% | 23% | 46% | 17% |
| | | ore 13-13,30 | 11,4% | | | | 15% | 7% | | 58% | | | 46% | 31% | 33% |
| | | ore 12-13 | 11,5% | | | | 15% | 14% | 38% | 8% | 25% | 75% | 15% | 8% | 33% |
| | | ore 11-12 | 4,9% | | | | 8% | | 13% | 8% | | | | 8% | |
| | | prima ore 11 | 2,1% | | | | 8% | | | | 25% | | | 8% | |
| 7 | Grado ottimizzazione utilizzo Sala Operatoria | sedute classe 1 | 35,8% | | | | 23% | 36% | 50% | 31% | 25% | 25% | 38% | 23% | 33% |
| | | sedute classe 2 | 35,9% | | | | 69% | 57% | 13% | 46% | 25% | 42% | 54% | 54% | 33% |
| | | sedute classe 3 | 28,3% | | | | 8% | 7% | 38% | 23% | 50% | 33% | 8% | 23% | 33% |
| 8 | Ore prolungamenti sedute operatorie | 1897 | | | | 1 | 3 | 1 | | 1 | 2 | 2 | | 0 | |
| | % prolungamenti da ritardato inizio | 53,1% | | | | 100% | 74% | 100% | | 14% | 26% | 52% | | 100% | |
| | | Numero sedute | | | | 13 | 15 | 8 | 13 | 4 | 12 | 14 | 14 | 6 | |
| | | Numero anestesie | | | | 53 | 63 | 32 | 55 | 18 | 58 | 59 | 53 | 24 | |

Note:

Indicatore 1: Rappresenta il tasso di utilizzo del reparto operatorio in relazione alla risorsa infermieristica impegnata. L'impegno infermieristico è aumentato del 20% rispetto ai tempi di anestesia, per attività senza assistenza a pazienti

Indicatore 2: Rappresenta il tasso di utilizzo del reparto operatorio in relazione alla risorsa anestesiolgica impegnata.

Indicatore 7: Suddivide in classi le sedute operatorie con il seguente criterio:

classe 1: sedute che iniziano entro le ore 8,30 e finiscono dopo le ore 13,30

classe 2: sedute che iniziano entro le ore 8,30 e finiscono prima delle 13,30 oppure che iniziano entro le 9 e finiscono dopo le 13,30.

classe 3: sedute che iniziano dopo le 9 oppure finiscono prima delle 13 oppure che iniziano dopo le 8,30 e terminano dopo le 14.

Indicatore 8: Rappresenta in che percentuale le sedute terminate dopo le ore 14 sono conseguenza del ritardato inizio.

ATTIVITA' OPERATORIA ANNO 2011

Clinica Urologica II Rod

Allegato n.4

| INDICATORI | | Medie aziendali | Gennaio | Febbraio | Marzo | Aprile | Maggio | Giugno | Luglio | Agosto | Settembre | Ottobre | Novembre | Dicembre | |
|------------|--|------------------|---------|----------|-------|--------|--------|--------|--------|--------|-----------|---------|----------|----------|-----|
| 1 | Tasso utilizzo SO / risorse infermieristiche | 90,5% | | | | 110% | 104% | 118% | 121% | 124% | 124% | 120% | 102% | 123% | |
| 2 | Tasso utilizzo SO / risorse anestesilogiche | 83,2% | | | | 81% | 77% | 84% | 84% | 90% | 87% | 86% | 80% | 85% | |
| 3 | Ore impegno infermieristico per ora di attività in SO | 2,4 | | | | 2,2 | 2,3 | 2,1 | 2,2 | 2,1 | 2,1 | 2,1 | 2,3 | 1,6 | |
| 4 | Ore impegno anestesilogico per ora di attività in SO | 1,2 | | | | 1,2 | 1,3 | 1,2 | 1,2 | 1,1 | 1,1 | 1,2 | 1,3 | 1,2 | |
| 5 | Puntualità inizio intervento | prima ore 8 | 1,8% | | | | | | | | | | | | |
| | | ore 8-8,30 | 40,9% | | | | 33% | 20% | 43% | 45% | | 60% | 45% | 64% | 14% |
| | | ore 8,30-9 | 35,7% | | | | 67% | 70% | 43% | 45% | 100% | 20% | 36% | 29% | 43% |
| | | ore 9-10 | 16,8% | | | | | 10% | 14% | 9% | | 20% | 18% | | 43% |
| | | ore 10-11 | 2,9% | | | | | | | | | | | 7% | |
| | | oltre ore 11 | 1,9% | | | | | | | | | | | | |
| 6 | Incompleto utilizzo Sala Operatoria (precoce fine attività chirurgica) | dopo ore 14 | 35,5% | | | | 22% | 20% | 43% | 45% | 100% | 60% | 55% | 36% | 71% |
| | | ore 13,30-14 | 34,6% | | | | 67% | 80% | 29% | 45% | | 30% | 36% | 36% | 29% |
| | | ore 13-13,30 | 11,4% | | | | 11% | | 14% | 9% | | 10% | | 14% | |
| | | ore 12-13 | 11,5% | | | | | | 14% | | | | 9% | 7% | |
| | | ore 11-12 | 4,9% | | | | | | | | | | | 7% | |
| | | prima ore 11 | 2,1% | | | | | | | | | | | | |
| 7 | Grado ottimizzazione utilizzo Sala Operatoria | sedute classe 1 | 35,8% | | | | 33% | 20% | 43% | 45% | | 60% | 42% | 64% | 14% |
| | | sedute classe 2 | 35,9% | | | | 67% | 70% | 29% | 45% | 100% | 20% | 17% | 21% | 43% |
| | | sedute classe 3 | 28,3% | | | | | 10% | 29% | 9% | | 20% | 42% | 14% | 43% |
| 8 | Ore prolungamenti sedute operatorie | 1897 | | | | 1 | 1 | 3 | 6 | 1 | 4 | 6 | 5 | 2 | |
| | % prolungamenti da ritardato inizio | 53,1% | | | | 100% | 100% | 39% | 41% | 80% | 69% | 51% | 46% | 89% | |
| | | Numero sedute | | | | 10 | 17 | 8 | 13 | 2 | 10 | 12 | 17 | 7 | |
| | | Numero anestesie | | | | 22 | 32 | 20 | 33 | 8 | 28 | 27 | 34 | 23 | |

Note:

Indicatore 1: Rappresenta il tasso di utilizzo del reparto operatorio in relazione alla risorsa infermieristica impegnata. L'impegno infermieristico è aumentato del 20% rispetto ai tempi di anestesia, per attività senza assistenza a pazienti

Indicatore 2: Rappresenta il tasso di utilizzo del reparto operatorio in relazione alla risorsa anestesilogica impegnata.

Indicatore 7: Suddivide in classi le sedute operatorie con il seguente criterio:

classe 1: sedute che iniziano entro le ore 8,30 e finiscono dopo le ore 13,30

classe 2: sedute che iniziano entro le ore 8,30 e finiscono prima delle 13,30 oppure che iniziano entro le 9 e finiscono dopo le 13,30.

classe 3: sedute che iniziano dopo le 9 oppure finiscono prima delle 13 oppure che iniziano dopo le 8,30 e terminano dopo le 14.

Indicatore 8: Rappresenta in che percentuale le sedute terminate dopo le ore 14 sono conseguenza del ritardato inizio.

ATTIVITA' OPERATORIA ANNO 2011

Clinica Urologica I VE

Allegato n.4

| INDICATORI | | Medie aziendali | Gennaio | Febbraio | Marzo | Aprile | Maggio | Giugno | Luglio | Agosto | Settembre | Ottobre | Novembre | Dicembre | | |
|------------|--|------------------|---------|----------|-------|--------|--------|--------|--------|--------|-----------|---------|----------|----------|-----|----|
| 1 | Tasso utilizzo SO / risorse infermieristiche | 90,5% | 93% | 86% | 94% | 100% | 110% | 89% | 108% | 87% | 91% | 90% | 85% | 77% | | |
| 2 | Tasso utilizzo SO / risorse anestesilogiche | 83,2% | 75% | 74% | 73% | 79% | 79% | 76% | 80% | 65% | 74% | 79% | 82% | 69% | | |
| 3 | Ore impegno infermieristico per ora di attività in SO | 2,4 | 1,4 | 1,5 | 1,4 | 1,3 | 1,2 | 1,5 | 1,3 | 1,9 | 1,6 | 1,6 | 1,7 | 1,8 | | |
| 4 | Ore impegno anestesilogico per ora di attività in SO | 1,2 | 1,3 | 1,4 | 1,4 | 1,3 | 1,3 | 1,3 | 1,2 | 1,5 | 1,4 | 1,3 | 1,2 | 1,4 | | |
| 5 | Puntualità inizio intervento | prima ore 8 | 1,8% | | | | | | | | | | | | | |
| | | ore 8-8,30 | 40,9% | 27% | 12% | 21% | 31% | 26% | 25% | 61% | 18% | 48% | 49% | 45% | 30% | |
| | | ore 8,30-9 | 35,7% | 30% | 42% | 45% | 50% | 68% | 53% | 30% | 64% | 34% | 31% | 21% | 30% | |
| | | ore 9-10 | 16,8% | 43% | 39% | 32% | 16% | 5% | 19% | 9% | 9% | 17% | 17% | 27% | 35% | |
| | | ore 10-11 | 2,9% | | 6% | 3% | | | | | 9% | | 3% | 6% | 4% | |
| | | oltre ore 11 | 1,9% | | | | 3% | | | 3% | | | | | | |
| 6 | Incompleto utilizzo Sala Operatoria (precoce fine attività chirurgica) | dopo ore 14 | 35,5% | 40% | 30% | 37% | 44% | 34% | 44% | 22% | 9% | 28% | 37% | 52% | 35% | |
| | | ore 13,30-14 | 34,6% | 20% | 36% | 16% | 22% | 34% | 16% | 39% | 45% | 17% | 17% | 24% | 9% | |
| | | ore 13-13,30 | 11,4% | 20% | 15% | 13% | 22% | 8% | 13% | 17% | 9% | 24% | 20% | 9% | 22% | |
| | | ore 12-13 | 11,5% | 17% | 18% | 18% | 13% | 21% | 22% | 9% | 18% | 21% | 23% | 12% | 22% | |
| | | ore 11-12 | 4,9% | | | 16% | | | | 6% | 13% | 9% | 3% | 3% | 3% | 9% |
| | | prima ore 11 | 2,1% | 3% | | | | | 3% | | 9% | 7% | | | | 4% |
| 7 | Grado ottimizzazione utilizzo Sala Operatoria | sedute classe 1 | 35,8% | 23% | 12% | 18% | 25% | 21% | 25% | 43% | 18% | 41% | 40% | 39% | 17% | |
| | | sedute classe 2 | 35,9% | 27% | 36% | 32% | 50% | 55% | 31% | 43% | 36% | 24% | 29% | 24% | 30% | |
| | | sedute classe 3 | 28,3% | 50% | 52% | 50% | 25% | 24% | 44% | 13% | 45% | 34% | 31% | 36% | 52% | |
| 8 | Ore prolungamenti sedute operatorie | 1897 | 7 | 14 | 7 | 10 | 11 | 10 | 3 | 1 | 6 | 9 | 16 | 6 | | |
| | % prolungamenti da ritardato inizio | 53,1% | 79% | 52% | 58% | 61% | 58% | 73% | 57% | 100% | 59% | 49% | 70% | 73% | | |
| | | Numero sedute | 32 | 37 | 39 | 33 | 39 | 37 | 26 | 12 | 29 | 35 | 33 | 23 | | |
| | | Numero anestesie | 79 | 98 | 111 | 88 | 114 | 90 | 58 | 25 | 72 | 94 | 97 | 49 | | |

Note:

Indicatore 1: Rappresenta il tasso di utilizzo del reparto operatorio in relazione alla risorsa infermieristica impegnata. L'impegno infermieristico è aumentato del 20% rispetto ai tempi di anestesia, per attività senza assistenza a pazienti

Indicatore 2: Rappresenta il tasso di utilizzo del reparto operatorio in relazione alla risorsa anestesilogica impegnata.

Indicatore 7: Suddivide in classi le sedute operatorie con il seguente criterio:

classe 1: sedute che iniziano entro le ore 8,30 e finiscono dopo le ore 13,30

classe 2: sedute che iniziano entro le ore 8,30 e finiscono prima delle 13,30 oppure che iniziano entro le 9 e finiscono dopo le 13,30.

classe 3: sedute che iniziano dopo le 9 oppure finiscono prima delle 13 oppure che iniziano dopo le 8,30 e terminano dopo le 14.

Indicatore 8: Rappresenta in che percentuale le sedute terminate dopo le ore 14 sono conseguenza del ritardato inizio.